

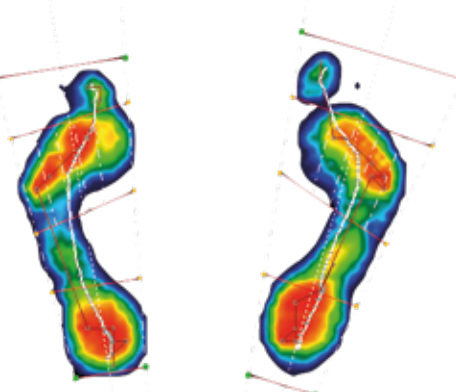

VALUTAZIONE PODOLOGICA

STUDIO DELL'APPOGGIO E DELLA FUNZIONALITÀ PODALICA



SABATO
30 APRILE
2022

BOLOGNA

SEDE:
**BEST WESTERN PLUS
TOWER HOTEL**
VIALE LENIN, 43

L'evento 2007-347772 ed. 1
con obiettivo formativo n° 18
è stato accreditato E.C.M.

Per n. 50 partecipanti
disciplina accreditata:
PODOLOGO.

Il provider Qibli srl (id n. 2007)
ha assegnato a questo evento
n. 10 crediti formativi
validi per il triennio 2020/2022

SEGRETERIA
ORGANIZZATIVA:

**PROFESSIONAL
SERVICE**

EVENTI, CONGRESSI & MEETING
Info: 392.5294624 - Tel/Fax 0734.633362
E-mail: professionalservice@virgilio.it
www.professionalservice.com.it

VALUTAZIONE PODOLOGICA

STUDIO DELL'APPOGGIO
E DELLA FUNZIONALITÀ
PODALICA

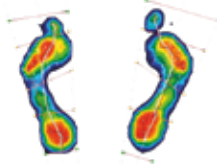

SABATO
30 APRILE
2022

BOLOGNA

SEDE: BEST WESTERN PLUS TOWER HOTEL
VIALE LENIN, 43

FINALITÀ DEL CORSO:

Il corso si propone di fornire agli studenti le informazioni base per lo svolgimento in autonomia di una valutazione funzionale del piede partendo da strumenti basici e arrivando a strumenti tecnologici. Il corso accosta la valutazione osservazionale a quella funzionale con test strumentali e manuali per interpretare al meglio la struttura e l'appoggio del piede.

RELATORE

Dott. Luca Russo

Laurea Triennale e Specialistica in Scienze Motorie presso l'Università degli Studi dell'Aquila, Dottorato di Ricerca (Ph.D.) in analisi cinematica del movimento umano presso l'Università degli Studi dell'Aquila, Master di primo livello in Posturologia presso Università di Roma "Sapienza", perfezionamento in Chinesiologia presso Università degli Studi di Chieti-Pescara "G. D'Annunzio", Laurea Triennale in Tecniche Ortopediche presso Università di Roma "Sapienza" e Laurea Triennale in Podologia presso Università di Roma "Sapienza".

Specialista in analisi del movimento, analisi del passo, video analisi, studio della postura, del piede e della biomeccanica.

Consulente didattico e scientifico Sensor Medica.

R&D Manager, Coordinatore scientifico, autore e trainer ATS per il corso di Esercizio Correttivo® e di Biomeccanica®.

Consulente biomeccanico Youth Shooting Academy.

Docente a contratto presso Università dell'Aquila, del Molise, di Bari, di Palermo, di Roma "Sapienza" e di Chieti-Pescara "G. D'Annunzio".

Ricercatore Università Telematica degli Studi IUL.

SEGRETERIA ORGANIZZATIVA:



PROVIDER NAZIONALE ECM ID- 2007





VALUTAZIONE PODOLOGICA

STUDIO DELL'APPOGGIO
E DELLA FUNZIONALITÀ
PODALICA

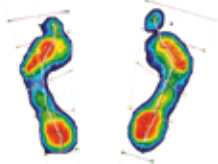

SABATO
30 APRILE
2022

BOLOGNA

SEDE: BEST WESTERN PLUS TOWER HOTEL
VIALE LENIN, 43

PROGRAMMA

- 08:20 – 08:45** REGISTRAZIONE PARTECIPANTI
- 08:45 – 10:00** STRUTTURA E MOVIMENTI DEL PIEDE
- 10:00 – 11:00** STUDIO DELL'IMPRONTA DEL PIEDE ATTRAVERSO
CARTA PODOGRAFICA
- 11:00 – 11:15** PAUSA
- 11:15 – 12:30** STUDIO DELL'IMPRONTA DEL PIEDE ATTRAVERSO
PODOSCOPIO/SCANNER
- 12:30 – 13:30** STUDIO DELL'IMPRONTA DEL PIEDE ATTRAVERSO
PEDANA PRESSORIA
- 13:30 – 14:30** PAUSA PRANZO
- 14:30 – 16:00** FOOT POSTURE INDEX
- 16:00 – 17:30** TEST ANALITICI DI MOBILITÀ E FORZA
- 17:30 – 18:30** STABILITÀ MONOPODALICA
- 18:30 – 19:30** CAMMINO

IL QUESTIONARIO E.C.M., SARÀ SVOLTO ON-LINE

SEGRETERIA ORGANIZZATIVA:



PROVIDER NAZIONALE ECM ID- 2007



VALUTAZIONE PODOLOGICA

STUDIO DELL'APPOGGIO
E DELLA FUNZIONALITÀ
PODALICA

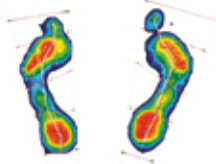

SABATO
30 APRILE
2022

BOLOGNA

SEDE: BEST WESTERN PLUS TOWER HOTEL
VIALE LENIN, 43

INFORMAZIONI

COMUNICAZIONE IMPORTANTE:

1. La partecipazione al Convegno è possibile solo con la Certificazione Verde SUPER GREEN PASS

L'evento 2007-347772 ed. 1 con obiettivo formativo n° 18
è stato accreditato E.C.M. per n. 50 partecipanti:
disciplina accreditata: podologo.

Il provider Qibli srl (id n. 2007) ha assegnato a questo evento
n. 10 crediti formativi validi per il triennio 2020/2022

N.B.: la Segreteria Organizzativa Professional Service, per ragioni organizzative o per mancato raggiungimento dei posti minimi per attivare il corso, si riserva di: annullare il corso o posticipare la data, verrà data agli iscritti comunicazione entro 10 giorni prima dell'inizio. In caso di annullamento o di rinvio, la Segreteria Organizzativa Professional Service non si farà carico delle spese effettuate dagli iscritti (biglietto ferroviario o pernottamento hotel ecc.).

SEGRETERIA ORGANIZZATIVA:



PROVIDER NAZIONALE ECM ID- 2007





VALUTAZIONE PODOLOGICA

STUDIO DELL'APPOGGIO
E DELLA FUNZIONALITÀ
PODALICA

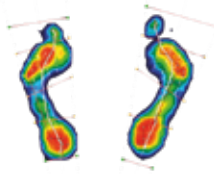

SABATO
30 APRILE
2022

BOLOGNA

SEDE: BEST WESTERN PLUS TOWER HOTEL
VIALE LENIN, 43

SCHEDA D'ISCRIZIONE

DA FAR PERVENIRE ALLA SEGRETERIA ORGANIZZATIVA PROFESSIONAL SERVICE
E-MAIL profservice@virgilio.it
INFORMAZIONI E PRENOTAZIONE : 3925294624 - 0734 633362

COGNOME _____ NOME _____

VIA _____ N. _____ C.A.P. _____

CITTÀ _____ PROV. _____

TEL. _____ E-MAIL _____

COD. FISC. _____

DATI OBBLIGATORI PER LA FATTURAZIONE

RAGIONE SOCIALE: _____

SEDE LEGALE (CITTÀ): _____

VIA _____ N. _____ C.A.P. _____

COD. FISC. (DITTA O SOCIETÀ): _____

PARTITA IVA (DITTA O SOCIETÀ): _____

CODICE UNIVOCO O PEC: _____

QUOTA D'ISCRIZIONE:

QUOTA D'ISCRIZIONE : € 135,00 (IVA Inclusa)

COORDINATE BANCARIE:

IBAN: IT 22 X0538769480000042034716

BPER BANCA - AGENZIA DI GROTTAZZOLINA (FM)

INTESTATO A:

PROFESSIONAL SERVICE - PIAZZA A. BOLZETTA 7 - 63844 GROTTAZZOLINA (FM)

CAUSALE: ISCRIZIONE CORSO 30 APRILE 2022

Ai sensi dell'art. 13 del Reg. UE N. 2016/679, la Professional Service, quale titolare del trattamento, la informa che i dati da lei forniti con il presente coupon saranno conservati nel nostro archivio informatico e saranno utilizzati dalla nostra azienda per finalità connesse e strumentali alla gestione dei rapporti gli aderenti, quali l'invio di materiale informativo derivante dalla nostra attività nonché per finalità connesse agli obblighi previsti da leggi e regolamenti. La informiamo inoltre che responsabile del trattamento è la Professional Service. La invitiamo, inoltre, a volere prendere visione, per ciò che concerne i diritti dell'interessato, Consenso al Trattamento di Dati personali ai sensi degli art. 15 e 22 del Regolamento UE 679/2016 - Codice in materia di protezione dei dati personali - pregandola di volerci esprimere il suo consenso al trattamento e alla comunicazione a terzi dei suddetti dati. La informiamo che la mancata autorizzazione al trattamento dei dati personali rende impossibile procedere alla costituzione del rapporto in essere. Pienamente informato delle finalità e modalità del trattamento, esprimo il consenso al trattamento dei miei dati personali anche sensibili e autorizzo l'invio di materiale informativo anche mediante posta elettronica.

Data ____/____/____

Firma _____

BEST WESTERN PLUS TOWER HOTEL

BOLOGNA

Il Best Western Plus Tower Hotel Bologna è strategicamente situato vicino all'autostrada A14 e alla E45 e a pochi minuti da Bologna Fiere e dall'Aeroporto Marconi di Bologna. Inoltre, è ben collegato anche al centro di Bologna e alla Stazione Centrale dei treni che dista 6 km.

Con i suoi oltre 70 metri di altezza sviluppati su 18 piani, rappresenta l'hotel più alto di Bologna.

Tutte le indicazioni per raggiungere l'Hotel

I navigatori satellitari non posizionano sempre correttamente l'indirizzo dell'hotel nella mappa, quindi vi consigliamo di digitare l'indirizzo Viale Lenin, 59 dal momento che Viale Lenin, 43 spesso non viene correttamente identificato dai sistemi di navigazione, oppure di inserire le seguenti coordinate GPS:

Latitudine: 44.490977; longitudine: 11.390613. In questo modo troverete l'hotel senza difficoltà.

Il Best Western Plus Tower Hotel Bologna è facile da raggiungere in:

Auto

Arrivando da Venezia - autostrada A13 - uscire a Bologna Arcoveggio e seguire sulla Tangenziale Nord di Bologna in direzione San Lazzaro di Savena (BO). Prendere l'uscita 11bis e alla rotonda prendere la prima uscita. Girare subito a destra e proseguire per 200 m, l'hotel si trova alla vostra destra.

Arrivando da Milano - autostrada A1 - uscire a Bologna Borgo Panigale e seguire sulla Tangenziale Nord di Bologna in direzione San Lazzaro di Savena (BO). Prendere l'uscita 11bis e alla rotonda prendere la prima uscita. Girare subito a destra e proseguire per 200 m, l'hotel si trova alla vostra destra.

Arrivando da Firenze - autostrada A1/E35 - prendere l'uscita verso Ancona/Bologna/Padova/Tangenziale/Centro/Casalecchio di Reno (BO) e continuare su Tangenziale Nord di Bologna in direzione San Lazzaro di Savena (BO). Prendere l'uscita 11bis e alla rotonda prendere la prima uscita. Girare subito a destra e proseguire per 200 m, l'hotel si trova alla vostra destra.

Arrivando da Ancona - autostrada A14 - uscire a Bologna San Lazzaro ed imboccare dopo alcuni metri la Tangenziale Nord di Bologna in direzione Casalecchio di Reno (BO). Prendere l'uscita 11: alla prima rotonda prendere la 2° uscita, proseguire dritto fino alla seconda rotonda e prendere la 2° uscita, infine alla terza rotonda prendere la 3° uscita. Girare subito a destra e proseguire per 200 m, l'hotel si trova alla vostra destra.

L'hotel mette a disposizione gratuitamente al vostro arrivo sia un comodo parcheggio esterno sia un garage interno.

TRENO

A soli 6 km dalla Stazione Centrale di Bologna.

Usciti dalla Stazione Centrale di Bologna, dirigersi verso l'autostazione in Piazza XX Settembre a soli 290m di distanza e prendere l'autobus n. 37 in direzione "Bombicci". Scendere alla fermata "Popolonia", il Best Western Plus Tower Hotel Bologna si trova a 500m dalla fermata.

In alternativa è possibile prendere un taxi che impiega circa 15/20 minuti in base al traffico.

AEREO

A soli 10 km dall'Aeroporto internazionale "Guglielmo Marconi" di Bologna.

E' attivo un servizio Aerobus-BLQ che collega l'Aeroporto di Bologna al centro città e alla Stazione FS di Bologna Centrale con corse ogni 11 minuti. Tempo del tragitto fino alla stazione FS di Bologna Centrale: 20 minuti. Prezzo a persona: € 6,00 a tratta.

Una volta giunti in stazione prendere l'autobus n. 37 in direzione Bombicci e scendere alla fermata "Popolonia", il Best Western Plus Tower Hotel Bologna si trova a 400m.

In alternativa è possibile prendere un taxi che impiega circa 15/20 minuti.

BEST WESTERN PLUS TOWER HOTEL

Viale Lenin, 43 - 40138 - Bologna (BO)

Coordinate GPS: lat. 44,490977 - long. 11,390613

Telefono: +39 051 602411

E-mail: info@towerhotelbologna.com

Fax: +39 051 6010621

www.hnh.it

