

"ASSOCIAZIONE MERCURIUS PODOLOGI INTERNAZIONALE"
"ASSOCIATION MERCURIUS PODOLOGIST INTERNATIONAL"

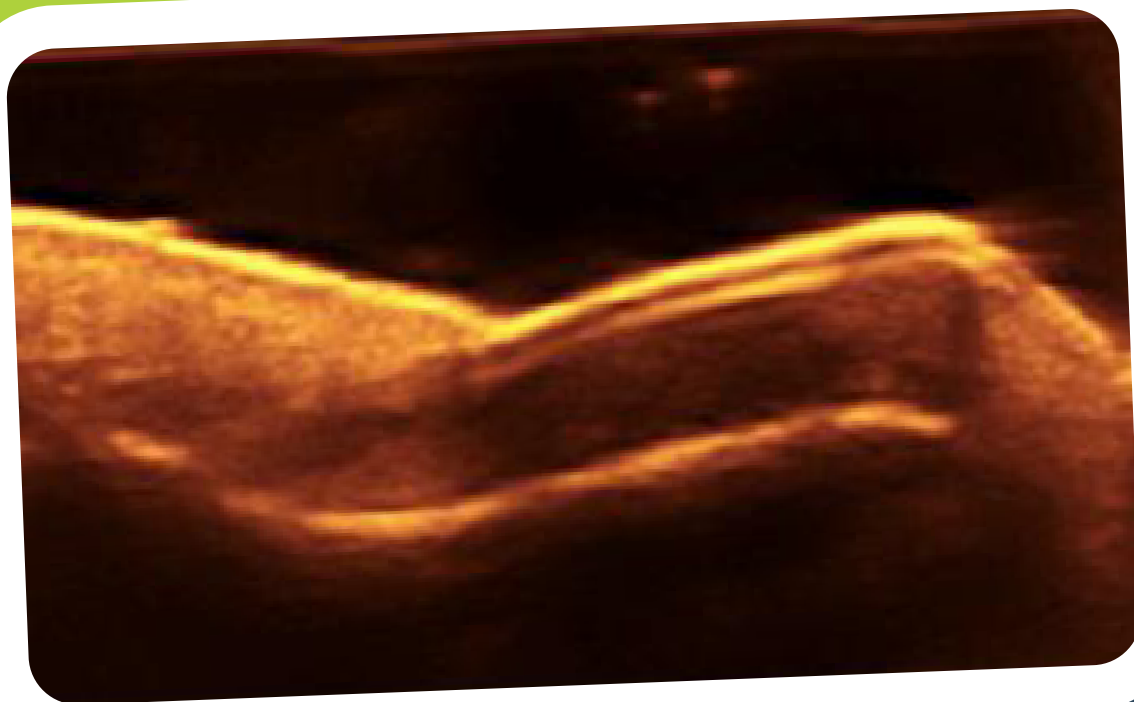

CORSO DI FORMAZIONE

ANATOMIA ECOGRAFICA DEL PIEDE

DOCENTE:

Dr. Stefano Massimiani

Podologo

DOMENICA
13 NOVEMBRE
BOLOGNA

BEST WESTERN PLUS
TOWER HOTEL VIALE LENIN, 43

*L'evento RESIDENZIALE è in fase di accreditamento
per n. 25 partecipanti per la seguente professione: PODOLOGO
crediti ECM previsti n. 11,3 per il triennio formativo 2020-2022*

SEGRETERIA
ORGANIZZATIVA:

 **PROFESSIONAL
SERVICE**

EVENTI, CONGRESSI & MEETING
Info: 392.5294624 - Tel/Fax 0734.633362
E-mail: profservice@virgilio.it
www.professionalservicecm.it

 **Gibli**
IDEE E PROGETTI CREATIVI



"ASSOCIAZIONE MERCURIUS PODOLOGI INTERNAZIONALE"
"ASSOCIATION MERCURIUS PODOLOGIST INTERNATIONAL"

CORSO DI FORMAZIONE
**ANATOMIA
ECOGRAFICA
DEL PIEDE**

**DOMENICA
13 NOVEMBRE
BOLOGNA**

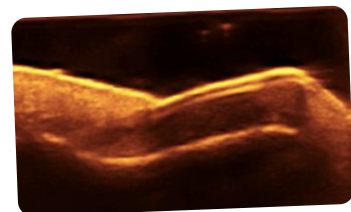

PRESENTAZIONE E OBIETTIVI FORMATIVI

Il focus del corso di "anatomia ecografica del piede" è incentrato sullo studio statico e dinamico "live" delle strutture anatomiche del piede e dei tessuti annessi tramite l'utilizzo dello strumento ecografico. Si introducono inoltre i principi di fisica degli ultrasuoni, il linguaggio ecografico e l'interpretazione delle immagini ecografiche.

Il presente corso, ad alto contenuto pratico è rivolto esclusivamente a podologi e studenti del relativo corso di laurea.

PROGRAMMA

- 08:30 - 09:00** Registrazione partecipanti
- 09:00-09:30** Presentazione ed obiettivi del corso
- 09:30 - 10:00** Potenzialità dell'ecografia in ambito podologico
- 10:00 - 10:30** Principi di fisica degli ultrasuoni e linguaggio ecografico
- 10:30 - 11:00** Esercitazione pratica
- 11:00 - 11:30** Costruzione di una corretta immagine ecografica e settaggi
- 11:30 - 12:00** Esercitazione pratica
- 12:00 - 12:30** Sonoanatomia tissutale
- 12:30 - 13:00** Esercitazione pratica
- 13:00 - 14:00** Pausa pranzo
- 14:00 - 14:30** Sonoanatomia del retropiede
- 14:30 - 15:00** Esercitazione pratica
- 15:00 - 15:30** Sonoanatomia del mesopiede
- 15:30 - 16:00** Esercitazione pratica
- 16:00 - 16:30** Sonoanatomia dell'avampiede
- 16:30 - 17:00** Esercitazione pratica
- 17:00 - 17:30** Discussione

IL QUESTIONARIO E.C.M., SARÀ SVOLTO ON-LINE

SEGRETERIA ORGANIZZATIVA:



PROVIDER NAZIONALE ECM ID- 2007





"ASSOCIAZIONE MERCURIUS PODOLOGI INTERNAZIONALE"
"ASSOCIATION MERCURIUS PODOLOGIST INTERNATIONAL"

CORSO DI FORMAZIONE
**ANATOMIA
ECOGRAFICA
DEL PIEDE**

**DOMENICA
13 NOVEMBRE
BOLOGNA**

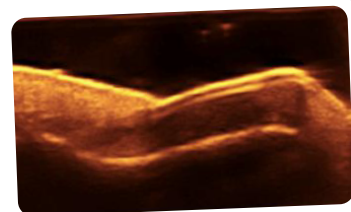

SCHEDA D'ISCRIZIONE

DA FAR PERVENIRE ALLA SEGRETERIA ORGANIZZATIVA PROFESSIONAL SERVICE
E-MAIL profservice@virgilio.it
INFORMAZIONI E PRENOTAZIONE : 3925294624 - 0734 633362

COGNOME _____ NOME _____

VIA _____ N. _____ C.A.P. _____

CITTÀ _____ PROV. _____

TEL. _____ E-MAIL _____

COD. FISC. _____

DATI OBBLIGATORI PER LA FATTURAZIONE

RAGIONE SOCIALE:

SEDE LEGALE (CITTÀ): _____

VIA _____ N. _____ C.A.P. _____

COD. FISC. (DITTA O SOCIETÀ): _____

PARTITA IVA (DITTA O SOCIETÀ): _____

CODICE UNIVOCO O PEC: _____

QUOTA D'ISCRIZIONE:

SOCI A.M.P.I. : EURO 200,00 (IVA COMPRESA)

IBAN IT 26 U061 5069 480C C006 0017 254 CASSA DI RISPARMIO DI FERMO, SUCCURSALE DI GROTTAZZOLINA (FM)
INTESTATO ALL'A.M.P.I.

CAUSALE: CONTRIBUTO PER L'ORGANIZZAZIONE CORSO A.M.P.I. - 13 NOVEMBRE 2022 - BOLOGNA

NON SOCI: EURO 300,00 (IVA COMPRESA)

IBAN IT 22 X0538769480000042034716 - BPER BANCA - AGENZIA DI GROTTAZZOLINA (FM)
INTESTATO A PROFESSIONAL SERVICE VIA G. MAZZINI, 31 - 63844 GROTTAZZOLINA (FM)

CAUSALE: CORSO A.M.P.I. - 13 NOVEMBRE 2022 - BOLOGNA

N.B.: la Segreteria Organizzativa Professional Service, per ragioni organizzative o per mancato raggiungimento dei posti minimi per attivare il corso, si riserva di: annullare il corso o posticipare la data, verrà data agli iscritti comunicazione entro 10 giorni prima dell'inizio. In caso di annullamento o di rinvio, la Segreteria Organizzativa Professional Service non si farà carico delle spese effettuate dagli iscritti (biglietto ferroviario o pernottamento hotel ecc.).

Ai sensi dell'art. 13 del Reg. UE N. 2016/679, la Professional Service, quale titolare del trattamento, la informa che i dati da lei forniti con il presente coupon saranno conservati nel nostro archivio informatico e saranno utilizzati dalla nostra azienda per finalità connesse e strumentali alla gestione dei rapporti gli aderenti, quali l'invio di materiale informativo derivante dalla nostra attività nonché per finalità connesse agli obblighi previsti da leggi e regolamenti. La informiamo inoltre che responsabile del trattamento è la Professional Service. La invitiamo, inoltre, a volere prendere visione, per ciò che concerne i diritti dell'interessato, Consenso al Trattamento di Dati personali ai sensi degli art. 15 e 22 del Regolamento UE 679/2016 - Codice in materia di protezione dei dati personali - pregandola di volerci esprimere il suo consenso al trattamento e alla comunicazione a terzi dei suddetti dati. La informiamo che la mancata autorizzazione al trattamento dei dati personali rende impossibile procedere alla costituzione del rapporto in essere. Pienamente informato delle finalità e modalità del trattamento, esprimo il consenso al trattamento dei miei dati personali anche sensibili e autorizzo l'invio di materiale informativo anche mediante posta elettronica.

Data ____/____/____

Firma _____

BEST WESTERN PLUS TOWER HOTEL

BOLOGNA

Il Best Western Plus Tower Hotel Bologna è strategicamente situato vicino all'autostrada A14 e alla E45 e a pochi minuti da Bologna Fiere e dall'Aeroporto Marconi di Bologna. Inoltre, è ben collegato anche al centro di Bologna e alla Stazione Centrale dei treni che dista 6 km.

Con i suoi oltre 70 metri di altezza sviluppati su 18 piani, rappresenta l'hotel più alto di Bologna.

Tutte le indicazioni per raggiungere l'Hotel

I navigatori satellitari non posizionano sempre correttamente l'indirizzo dell'hotel nella mappa, quindi vi consigliamo di digitare l'indirizzo Viale Lenin, 59 dal momento che Viale Lenin, 43 spesso non viene correttamente identificato dai sistemi di navigazione, oppure di inserire le seguenti coordinate GPS:

Latitudine: 44.490977; longitudine: 11.390613. In questo modo troverete l'hotel senza difficoltà.

Il Best Western Plus Tower Hotel Bologna è facile da raggiungere in:

Auto

Arrivando da Venezia – autostrada A13 – uscire a Bologna Arcoveggio e seguire sulla Tangenziale Nord di Bologna in direzione San Lazzaro di Savena (BO). Prendere l'uscita 11bis e alla rotonda prendere la prima uscita. Girare subito a destra e proseguire per 200 m, l'hotel si trova alla vostra destra.

Arrivando da Milano – autostrada A1 – uscire a Bologna Borgo Panigale e seguire sulla Tangenziale Nord di Bologna in direzione San Lazzaro di Savena (BO). Prendere l'uscita 11bis e alla rotonda prendere la prima uscita. Girare subito a destra e proseguire per 200 m, l'hotel si trova alla vostra destra.

Arrivando da Firenze – autostrada A1/E35 – prendere l'uscita verso Ancona/Bologna/Padova/Tangenziale/Centro/Casalecchio di Reno (BO) e continuare su Tangenziale Nord di Bologna in direzione San Lazzaro di Savena (BO). Prendere l'uscita 11bis e alla rotonda prendere la prima uscita. Girare subito a destra e proseguire per 200 m, l'hotel si trova alla vostra destra.

Arrivando da Ancona – autostrada A14 – uscire a Bologna San Lazzaro ed imboccare dopo alcuni metri la Tangenziale Nord di Bologna in direzione Casalecchio di Reno (BO). Prendere l'uscita 11: alla prima rotonda prendere la 2° uscita, proseguire dritto fino alla seconda rotonda e prendere la 2° uscita, infine alla terza rotonda prendere la 3° uscita.

Girare subito a destra e proseguire per 200 m, l'hotel si trova alla vostra destra.

L'hotel mette a disposizione gratuitamente al vostro arrivo sia un comodo parcheggio esterno sia un garage interno.

TRENO

A soli 6 km dalla Stazione Centrale di Bologna.

Usciti dalla Stazione Centrale di Bologna, dirigersi verso l'autostazione in Piazza XX Settembre a soli 290m di distanza e prendere l'autobus n. 37 in direzione "Bombicci". Scendere alla fermata "Populonia", il Best Western Plus Tower Hotel Bologna si trova a 500m dalla fermata.

In alternativa è possibile prendere un taxi che impiega circa 15/20 minuti in base al traffico.

AEREO

A soli 10 km dall'Aeroporto internazionale "Guglielmo Marconi" di Bologna.

E' attivo un servizio Aerobus-BLQ che collega l'Aeroporto di Bologna al centro città e alla Stazione FS di Bologna Centrale con corse ogni 11 minuti. Tempo del tragitto fino alla stazione FS di Bologna Centrale: 20 minuti. Prezzo a persona: € 6,00 a tratta.

Una volta giunti in stazione prendere l'autobus n. 37 in direzione Bombicci e scendere alla fermata "Populonia", il Best Western Plus Tower Hotel Bologna si trova a 400m.

In alternativa è possibile prendere un taxi che impiega circa 15/20 minuti.

BEST WESTERN PLUS TOWER HOTEL

Viale Lenin, 43 - 40138 - Bologna (BO)

Coordinate GPS: lat. 44,490977 - long. 11,390613

Telefono: +39 051 6024111

E-mail: info@towerhotelbologna.com

Fax: +39 051 6010621

www.hnh.it

