

IL LASER IN PODOLOGIA, LE NUOVE FRONTIERE

*Principi di
fototerapia
applicati
alla podologia.*

SABATO
25 MAGGIO
LAMEZIA TERME (CZ)

BEST WESTERN HOTEL CLASS
Località Rotoli - 88046 - Lamezia Terme

*L'evento RESIDENZIALE 2007-406438 ED 02
con obiettivo formativo n° 18
è stato accreditato ECM per n. 50 partecipanti
per la seguente professione: PODOLOGO*

*Il Provider Qibli srl (ID n. 2007) ha assegnato a questo evento
n° 10 crediti formativi validi per il triennio formativo 2023 - 2025*

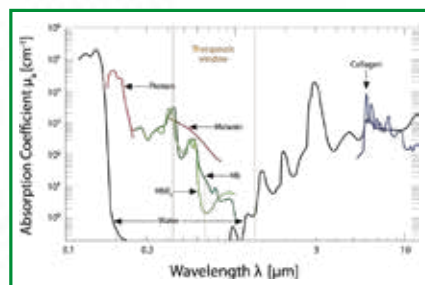

SEGRETERIA
ORGANIZZATIVA:

**PROFESSIONAL
SERVICE**

EVENTI, CONGRESSI & MEETING

Info: 392.5294624 - Tel/Fax 0734.633362
E-mail: profservice@virgilio.it
www.professionalserviceecm.it

PROVIDER NAZIONALE ECM ID- 2007

Qibli
IDEE E PROGETTI CREATIVI

**IL LASER
IN PODOLOGIA,
LE NUOVE
FRONTIERE**

*Principi di
fototerapia
applicati
alla podologia.*

**SABATO
25 MAGGIO
LAMEZIA TERME (CZ)**

BEST WESTERN HOTEL CLASS
Località Rotoli - 88046 - Lamezia Terme



PRESENTAZIONE E OBIETTIVI FORMATIVI

Il corso, della durata di un giorno, si rivolge ai podologi che desiderino approfondire e ampliare le proprie conoscenze sull'applicazione laser in ambito Podologico.

Durante la giornata verranno illustrati i risultati scientifici ottenuti dal relatore nell'ultimo triennio di sperimentazione sull'impiego della terapia laser nella clinica podologica.

I partecipanti acquisiranno altresì con estrema chiarezza le nozioni tecniche di base circa la tecnologia laser e la sua funzione in relazione alle specifiche patologie da trattare ed agli effetti prodotti dal laser nei tessuti biologici.

Verrà anche mostrata quale sia l'efficienza e quale possa essere la redditività del laser, al cospetto delle molteplici attività di cura specifica con cui il Podologo si confronta quotidianamente.

RESPONSABILE SCIENTIFICO E RELATORE

Dott. M. Testi

Podologo

SEGRETERIA ORGANIZZATIVA:



**IL LASER
IN PODOLOGIA,
LE NUOVE
FRONTIERE**

*Principi di
fototerapia
applicati
alla podologia.*

**SABATO
25 MAGGIO
LAMEZIA TERME (CZ)**
BEST WESTERN HOTEL CLASS
Località Rotoli - 88046 - Lamezia Terme



SCHEDA D'ISCRIZIONE

DA FAR PERVENIRE ALLA SEGRETERIA ORGANIZZATIVA PROFESSIONAL SERVICE
E-MAIL profservice@virgilio.it
INFORMAZIONI E PRENOTAZIONE : 3925294624 - 0734 633362

COGNOME _____ NOME _____

VIA _____ N. _____ C.A.P. _____

CITTÀ _____ PROV. _____

TEL. _____ E-MAIL _____

COD. FISC. _____

DATI OBBLIGATORI PER LA FATTURAZIONE

RAGIONE SOCIALE:

SEDE LEGALE (CITTÀ): _____

VIA _____ N. _____ C.A.P. _____

COD. FISC. (DITTA O SOCIETÀ): _____

PARTITA IVA (DITTA O SOCIETÀ): _____

CODICE UNIVOCO O PEC: _____

QUOTA D'ISCRIZIONE:

EURO 130,00 (SENZA PRANZO)
EURO 155,00 (PRANZO INCLUSO)

IBAN IT 22 X0538769480000042034716 - BPER BANCA - AGENZIA DI GROTTAZZOLINA (FM)

INTESTATO A PROFESSIONAL SERVICE VIA G. MAZZINI, 31 - 63844 GROTTAZZOLINA (FM)

CAUSALE: ISCRIZIONE CORSO 25 MAGGIO 2024 - LAMEZIA TERME (CZ)

N.B.: la Segreteria Organizzativa Professional Service, per ragioni organizzative o per mancato raggiungimento dei posti minimi per attivare il corso, si riserva di: annullare il corso o posticipare la data, verrà data agli iscritti comunicazione entro 10 giorni prima dell'inizio. In caso di annullamento o di rinvio, la Segreteria Organizzativa Professional Service non si farà carico delle spese effettuate dagli iscritti (biglietto ferroviario o pernottamento hotel ecc.).

Ai sensi dell'art. 13 del Reg. UE N. 2016/679, la Professional Service, quale titolare del trattamento, la informa che i dati da lei forniti con il presente coupon saranno conservati nel nostro archivio informatico e saranno utilizzati dalla nostra azienda per finalità connesse e strumentali alla gestione dei rapporti gli aderenti, quali l'invio di materiale informativo derivante dalla nostra attività nonché per finalità connesse agli obblighi previsti da leggi e regolamenti. La informiamo inoltre che responsabile del trattamento è la Professional Service. La invitiamo, inoltre, a volere prendere visione, per ciò che concerne i diritti dell'interessato, Consenso al Trattamento di Dati personali ai sensi degli art. 15 e 22 del Regolamento UE 679/2016 - Codice in materia di protezione dei dati personali - pregandola di volerci esprimere il suo consenso al trattamento e alla comunicazione a terzi dei suddetti dati. La informiamo che la mancata autorizzazione al trattamento dei dati personali rende impossibile procedere alla costituzione del rapporto in essere. Pienamente informato delle finalità e modalità del trattamento, esprimo il consenso al trattamento dei miei dati personali anche sensibili e autorizzo l'invio di materiale informativo anche mediante posta elettronica.

Data ____/____/____

Firma _____

BEST WESTERN HOTEL CLASS

Località Rotoli - 88046 - Lamezia Terme (CZ)

Best Western Hotel Class, albergo 4 stelle a Lamezia Terme è una struttura nuova, elegante e funzionale, nata per provvedere alle esigenze della moderna clientela che viaggia per affari o per svago.

L'hotel è immerso nel verde e nella tranquillità della periferia della città, gode di una posizione strategica a 500 mt dall'uscita autostradale A3 di Lamezia Terme, a solo 5 km dall'aeroporto Internazionale di Lamezia Terme e dalla stazione centrale.

Best Western Hotel Class non è solo un business hotel dotato di comfort e servizi specializzati per coloro che viaggiano per lavoro, ma è anche il luogo di soggiorno ideale per i turisti che vogliono scoprire le bellezze naturali e paesaggistiche che la Regione Calabria offre. In particolare il Golfo di S. Eufemia, la famosa cittadina di Tropea, il mare, a pochi chilometri, e i parchi della Sila Calabrese.

L'hotel propone una vasta scelta di servizi: ampio parcheggio gratuito, sale meeting e conferenze, Wi-Fi gratuito, l'ottimo Ristorante RistoLife, camere luminose e spaziose arredate in stile moderno e ricercato, bar con salottini per piacevoli conversazioni e area relax e fitness.

L'ampiezza e la modernità delle aree comuni dell'hotel e la vasta gamma di servizi messi a disposizione della clientela fanno dell'Hotel Class un punto di riferimento per l'ospitalità di classe per turisti, aziende, associazioni e squadre sportive che scelgono di soggiornare a Lamezia Terme, nel centro della Regione Calabria.

Come raggiungere l'Hotel Class a Lamezia Terme

Lamezia Terme - Località Rotoli - 88046 (Cz)

Coordinate: 38°55'10.9"N 16°16'52.6"E

Tel: +39.0968418517

Email: info@hotelclass.it

Nelle vicinanze:

- Svincolo Lamezia Terme Autostrada A2
- Stazione Centrale Lamezia
- Aeroporto Lamezia Terme

In Aereo:

Dall'Aeroporto di Lamezia Terme, svoltare a destra e prendere Viale Rodolfo Imbrogno in direzione di Strada Statale 280 dei Due Mari/SS280. Alla rotonda prendere la 2° uscita e imboccare Strada Statale 280 dei Due Mari/SS280.

Prendere l'uscita 3-Lamezia T. Sud verso Lamezia Terme Sud, svoltare a sinistra verso Via Martiri delle Foibe (indicazioni per Lamezia T./S. Eufemia/Sambiase/Nicastro/SS280/Serrastretta) e continuare sulla via. Svoltare a sinistra e prendere SS109 e poi svoltare nuovamente a sinistra.

L'hotel si trova sulla sinistra.

In Treno:

Dalla Stazione centrale di Lamezia Terme, procedere in direzione nordovest da Via del Mare/Piazza Lamezia verso Traversa del Mare e svoltare a destra per rimanere su Via del Mare. Svoltare a destra e prendere Località Bosco Amatello, dopo 1,1 km svoltare leggermente a destra.

Seguire la strada per 1,5 km e svoltare a destra e girare nella prima via a sinistra. Alla rotonda prendere la 3ª uscita e prendi SS109, poi svoltare nella prima via a destra.

L'hotel si trova sulla destra.

In auto:

A3/E35 - prendere l'uscita 320 di Lamezia Terme verso Lamezia Terme e svoltare leggermente a sinistra prendendo SS109. Alla rotonda prendere la 1° uscita e rimanere su SS109. Svoltare a destra.

L'hotel si trova sulla destra.

Best Western Hotel Class

Località Rotoli - 88046 - Lamezia Terme (CZ)

Coordinate GPS: lat. 38,919536 - long. 16,281575

Telefono: +39 0968 418517

E-mail: class.cz@bestwestern.it

Fax: +39 0968 419704

www.hotelclass.it

Hotel 4 stelle a Lamezia Terme (CZ)



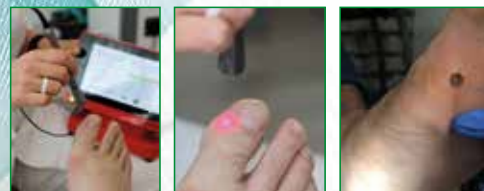

PROGRAMMA

8:00 - 8:30 ISCRIZIONE PARTECIPANTI

8:30 - 11:00 La Tecnologia laser - Cenni storici
Principi fisici di funzionamento del Laser Diodo
Interazione laser - tessuto anatomico

11:00 - 11:15 Pausa

11:15 - 13:00 Terapia laser, protocolli operativi di trattamento:

- Protocollo laser per le onicomicosi
- Protocollo laser delle lesioni semplici e ulcerate del piede
- Protocollo laser per disturbi muscolo scheletrici
- Protocollo laser per le verruche

13:00 - 14:00 Pranzo

14:00 - 15:30 La fibra ottica e gli accessori a disposizione
R.O.I. associata alla terapia laser in ambito Podologico
e il consenso Informato
Misure di sicurezza e controindicazioni dei sistemi laser
Illustrazione video di diversi trattamenti laser
Confronto con il relatore

15,30 - 19:30 Esercitazioni Pratiche e Demo

- Trattamento laser per le onicomicosi
- Trattamento laser delle lesioni semplici e ulcerate del piede
- Trattamento laser per disturbi muscolo scheletrici
- Trattamento laser per le verruche

DISCUSSIONE

IL QUESTIONARIO ECM SARÀ SVOLTO ONLINE

FINE CORSO

**IL LASER
IN PODOLOGIA,
LE NUOVE
FRONTIERE**

*Principi di
fototerapia
applicati
alla podologia.*

**SABATO
25 MAGGIO
LAMEZIA TERME (CZ)**
BEST WESTERN HOTEL CLASS
Località Rotoli - 88046 - Lamezia Terme



SI RINGRAZIANO

 **MEDENCY**
TECHNOLOGY | INNOVATION | PASSION

 **Podimed**