

DALLA RICERCA AI PIACERI DELLA TAVOLA

LE METAMORFOSI DELL'ALIMENTAZIONE IN PEDIATRIA:  
**MOLECOLE DI EMOZIONI**



**10/11 OTTOBRE**

HOTEL GLI DEI | Via Coste D'Agnano, 21 - Pozzuoli (NA)



CENTRO REGIONALE PEDIATRICO  
DI NUTRIZIONE CLINICA, NAD E DIETETICA



## **RESPONSABILE SCIENTIFICO**

Nicola Cecchi

## **SEGRETERIA SCIENTIFICA**

G. Brandi; M.G. Carbone; E. Cesarano;  
A. De Michele; M. Dinardo; G. Messere;  
S. Morra; G. Parmigiano; F. Ricevuti;  
R. Romanelli; A. Scognamiglio

## **SEGRETERIA ORGANIZZATIVA**

F. C. Congressi



**Data inizio/fine:**  
**10-11 Ottobre 2024**



*Per il bambino, che è il padre dell'uomo, il nutrirsi corrisponde non solo ad una necessità biologica, ma anche ad un adattamento evolutivo all'ambiente naturale, storico e sociale.*

*Gli ultimi decenni si sono caratterizzati per l'acquisizione di conoscenze sia scientifiche che tecnologiche che hanno rappresentato un vero cambio di passo nell'evoluzione delle scienze dell'Alimentazione innanzi tutto in età evolutiva, epoca riconosciuta quale periodo critico dello sviluppo, in cui l'intervento nutrizionale, tra gli altri, può condizionare la salute del futuro adulto.*

*Alcune nozioni note ed acclamate da tempo, quali il valore inestimabile e insostituibile del latte materno, in particolare nel gruppo dei pretermine e la prevenzione della malnutrizione, sia in eccesso che in difetto di nutrienti, si sono arricchite di nuovi dati ed elementi, frutto di una ricerca scientifica intensa e produttiva.*

*In più, sono stati identificati una serie di fattori funzionali, contenuti negli alimenti naturali, che hanno dimostrato come attraverso la nutrizione si possa influenzare in modo decisivo alcuni profili di sviluppo come quello neuropsicomotorio e il sistema immunitario. Alcune di queste azioni sono mediate dal microbiota intestinale e dai loro prodotti attraverso meccanismi epigenetici in grado di modulare in maniera diversificata ma adattiva l'espressione genica.*

*Il cibo, quindi, come "mediatore" di relazioni e non solo come nutriente ma come "canale comunicativo".*

*Tali conoscenze consentono al pediatra, in uno a tutti coloro che si interessano di salute dei bambini, di disegnarne il programma di volo, secondo un percorso che ne garantisca una traiettoria ideale che li porti a diventare "adulti sani", incidendo positivamente sulle conoscenze e sulle scelte di tutti gli stakeholder.*

*Il cibo, il più universale dei linguaggi umani, unisce gli individui, laddove le ideologie, il contesto socioeconomico, le culture e le nazionalità li dividono.*

**RAZIONALE  
SCIENTIFICO**

*Il cibo appunto, premessa di ogni vita e bisogno primario dell'esistenza, è comunicazione, cultura, tradizione, sovrastruttura, pensiero, dipendenza e per raggiungere il traguardo di un armonico equilibrio, l'attenzione alla "dimensione temporale" deve avere un ruolo di primo piano per tutti noi ad evitare elementi di distorsione del suo vero significato.*

*In definitiva, mentre il comportamento umano affonda le sue radici nell'evoluzione e nella fisiologia, essenzialmente sono i sistemi culturali e di apprendimento, in cui si nasce, a governarlo.*

*Il programma congressuale, dunque, è variegato ed intenso per un aggiornamento di alto profilo assicurato da relatori di riconosciuta competenza.*

*Ciò consentirà a tutti gli operatori di salute del bambino di esplorare le più recenti acquisizioni della ricerca e al tempo stesso di trovare molteplici spunti di miglioramento delle proprie competenze professionali con positive ricadute sulla qualità dell'approccio offerto.*

*Responsabile scientifico  
Dott. Nicola Cecchi*

**RAZIONALE  
SCIENTIFICO**

## **DESTINATARI DELL' ATTIVITÀ FORMATIVA**

L'evento Residenziale 2007- 425578 Edizione 1, con obiettivo formativo n° 3 è stato accreditato ECM per n°100 partecipanti a cura della F.C. Congressi per le seguenti professioni e discipline:

MEDICO CHIRURGO (Tutte le discipline); FARMACISTA (Farmacista Pubblico del SSN; Farmacista Territoriale; Farmacista di altro Settore); INFERMIERE; INFERMIERE PEDIATRICO; LOGOPEDISTA; OSTETRICO/A; BIOLOGO; DIETISTA.

## **OBIETTIVI FORMATIVI E AREA FORMATIVA**

Il Provider Qibli srl (ID n. 2007) ha assegnato a questo evento n° 14 crediti formativi validi per il triennio formativo 2023 - 2025.

**10 OTTOBRE**

dalle 8.30 alle 13.00

**Corso pre congressuale**

Sala Diana, 1° piano

---

# IL COPING IN ONCOLOGIA PEDIATRICA

**Presidente:** *Giuseppe Cinalli*

**Conducono:** *Silverio Perrotta; Giuseppe Menna; Massimo Eraldo Abate*

**8.30/9.00 | Cibo ed emozioni nel bambino oncologico**

*Marianna Palumbo*

**9.00/9.30 | Screening di malnutrizione**

*Daniela Cioffi*

**9.30/10.00 | Immunonutrizione: quali evidenze**

*Rosanna Parasole*

**10.00/10.30 | Gestione nutrizionale del paziente pre-intervento**

*Armando Scognamiglio; Pietro Pirisi*

## **Pausa Caffè**

**11.00/11.30 | Alterazione del gusto nel paziente oncologico**

*Giovanni Messere; Flavia Ricevuti*

**11.30/12.00 | Gestione nutrizionale delle complicanze**

*Maria Grazia Carbone*

**12.00/12.30 | La Keto in oncologia pediatrica**

*Lucia Quaglietta; Roberta Romanelli*

**12.30/13.00 | Quando le strade sono difficili - Disfagia nel bambino oncologico**

*Mariella Capasso*

**BRUNCH - A TAVOLA CON GLI ESPERTI**



**10 OTTOBRE**

dalle 8.30 alle 13.00

**Corso pre congressuale**

Sala Poseidone, 1° piano

---

## **MENTE E CORPO: INTIMA CONTAMINAZIONE**

**Presidente:** *Antonio Varone*

**Conducono:** *Giampina Grimaldi; Pia Bernardo; Tiziana Imperatore*

**8.30/9.00 | Oltre lo specchio**

*Laura Dalla Ragione*

**9.00/9.30 | Le vie del (dis) piacere**

*Marco Carotenuto*

**9.30/10.00 | Vissuto emotivo e sistema immunitario**

*Peppino Mirabelli*

**10.00/10.30 | ARFID**

*Claudio Romano*

### **Pausa Caffè**

**11.00/11.30 | Gestione nutrizionale del paziente con DCA**

*Elisabetta Cesarano – Salvatore Morra*

**11.30/11.40 | Genitorialità e disturbi della nutrizione e alimentazione**

*Margherita Siciliano*

**11.40/12.10 | Gestione delle compulsanze e dei deficit nutrizionali**

*Michele Dinardo*

**12.10/12.40 | Occupare uno spazio: la metamorfosi dell'essere visibile**

*Barbara Festuccia*

**12.40/13.00 | Red Flags (cosa non si può non sapere)**

*Vincenzo Bruno*

### **BRUNCH - A TAVOLA CON GLI ESPERTI**

## MOLECOLE DI EMOZIONI

13.30/14.00 | Registrazione dei partecipanti

14.00/14.30 | Inaugurazione alla presenza delle autorità

14.30/15.00 | Lettura magistrale: Nutrizione e benessere cognitivo  
*Gianfranco Tajana*

15.00/17.00 | Tavola rotonda

## L'importanza di istruire i Pediatri alle peculiarità nutri-neurobiologiche dell'età dello sviluppo



**Conducono:** *Mario Di Sapia; Ettore Mautone*

**Intervengono:**

*Conenna Rodolfo; Ugo Trama; Fausta Mennella;  
Nicola Brunetti Pierrì; Claudia Mandato;  
Francesca Rossi; Giulio Dinardo; Paola Lorello.*

# MANGIARE È ANCHE PENSARE!

**Presidente:** *Maria Vittoria Montemurro*

**Moderatori:** *Paolo Siani; Antonio D'Avino*

**17.00/17.30 | Alimentazione: sulla qualità si gioca il futuro**

*Annamaria Staiano*

**17.30/18.00 | L'estetica nel piatto e la " fame" di informazioni**

*Licia Granello*

**18.00/18.30**

**Sistema Immunitario e malnutrizione**

*Michele Miraglia Del Giudice*

**18.30/19.00 | Intelligenza Artificiale e gestione della spesa sanitaria in N.A.D.**

*Francesco Schiavone*

**19.00/19.30 | Discussant:** *Nicola Cecchi*

**19.00 | conclusione del giorno 1**



# GLI ALIMENTI PER L'INFANZIA COME VOUCHER PER LA SALUTE

**Presidente:** *Gianni Chello*

**Moderatori:** *Antonino Di Toro; Geremia Zito*

**08.30/09.00 | ANimentazione**

*Dario Bacchini*

**09.00/09.30 | Strategie di fortificazione del pretermine SGA e IUGR**

*Letizia Capasso*

**09.30/10.00**

**Mitocondri e neurosviluppo**

*Maria Pina Mollica; Angela Catapano*

**10.00/10.30 | Rialimentazione del neonato post-chirurgico**

*Paolo Gandullia*

**10.30/11.00**

**La NAD nella dimissione del pretermine post-chirurgico**

*Maria Immacolata Spagnuolo*

**Discussant:** *Dario Ummarino*

**11.30/11.45 | coffee break**

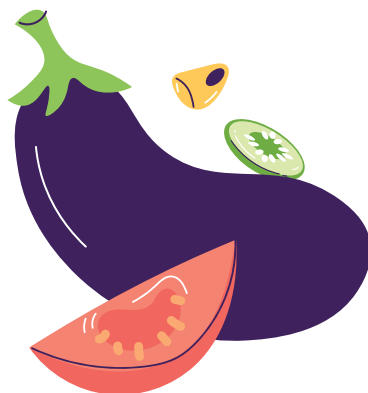

## LA FOODOMICA IN PEDIATRIA

**Presidente:** Renato Vitiello

**Moderatore:** Luigi Martemucci

**12.00/12.30 | Latti speciali e microbiota**

*Roberto Berni Canani*



## “FAGIOLI” RIBELLI QUANDO I RENI DEI BAMBINI...

**Presidente:** Gabriele Malgieri

**Moderatori:** Enzo Tipo; Pierluigi Vuillemier

**12.30/12.50 | Dieta e crescita nel bambino con CKD**

*Bruno Minale*

**12.50/13.10 | Prodotti a proteici nella CKD: palatabilità e reale utilità**

*Maria Grazia Carbone*

**13.10/13.30 | L'effetto della dieta ipoproteica sul microbioma intestinale**

*Ilaria Luongo*

**13.30/13.50 | L'obesità come fattore di rischio per danno renale**

*Emanuele Miraglia Del Giudice*

**Discussant:** Salvatore Iasevoli

**14.00/15.00 | Light Lunch**

## WORKSHOP: CIBO E LONGEVITÀ

**Presidente:** *Antonio Corra*

**Moderatori:** *Antonella Klain; Luca Rastrelli*

**15.00/15.20 | Postbiotici, Simbiotici e Psicobiotici**

*Antonella Diamanti*

**15.20/15.40 | Sostanze bioattive negli alimenti: una via per il benessere**

*Giancarlo Tenore*

**15.40/16.00 | Nutrizione e Pubertà**

*Mariacarla Salerno*

**16.00/16.20 | Il modello nutrizionale-metabolico nelle teorie del Nursing**

*Virginia Rossi*

**Discussant:** *Maria Teresa Carbone*

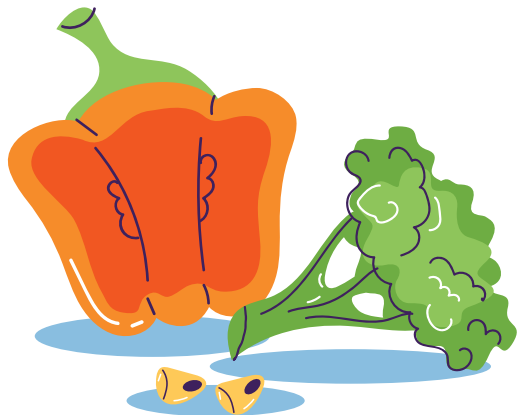

# IL BENESSERE PASSA PER L'INTESTINO

**Presidente onorario:** *Salvatore Auricchio*

**Presidente:** *Antonio Campa*

**Moderatori:** *Mariano Caldore; Cristina Bucci*

**16.30/17.00 | L'approccio nutrizionale al bambino con diarrea protratta**  
*Alfredo Guarino*

**17.00/17.30 | Lipogenico che crea dipendenza: il Fruttosio**  
*Raffaele Iorio*

**17.30/18.00 | Nutraceutici e disturbi gastrointestinali**  
*Caterina Strisciuglio*

**18.00/18.30 | News da "Roma 5"**  
*Oswaldo Borrelli*

**18.30/19.00 | Butirato: i benefici che non ti aspetti**  
*Sara Isoldi; Giovanna Puoti*

**19.00/19.30 | Discussant:** *Paolo Quitadamo; Emma Petrone*

**19.30/19.45 | Valutazione finale: chiusura dei lavori**









A blank sheet of lined paper with 18 horizontal blue lines, framed by a dark blue border. The lines are evenly spaced and extend across the width of the page. The paper is white and is set against a light blue background.



Con il patrocinio di:



Con il contributo non condizionato di:



PIAM FARMACEUTICI | BUONA - STEVE JONES S.R.L.  
DR. SCHAR | PHARMAEXTRACTA

**A CURA DELLA F.C. CONGRESSI**



**F.C. Congressi**

SEGRETERIA ORGANIZZATIVA

Cell 338 8812261

Email [f.c.congressi@gmail.com](mailto:f.c.congressi@gmail.com)

Sito [www.fccongressi.it](http://www.fccongressi.it)