

DALLA RICERCA AI PIACERI DELLA TAVOLA

LE METAMORFOSI DELL'ALIMENTAZIONE IN PEDIATRIA: MOLECOLE DI EMOZIONI



10/11 OTTOBRE

HOTEL GLI DEI | Via Coste D'Agnano, 21 - Pozzuoli (NA)



CENTRO REGIONALE PEDIATRICO
DI NUTRIZIONE CLINICA, NAD E DIETETICA

PRESIDENTE

Rodolfo Conenna

RESPONSABILE SCIENTIFICO

Nicola Cecchi

SEGRETERIA SCIENTIFICA

G. Brandi, M.G. Carbone, E. Cesarano,
A. De Michele, M. Dinardo, G. Messere,
S. Morra, G. Parmigiano, F. Ricevuti,
R. Romanelli, A. Scognamiglio

SEGRETERIA ORGANIZZATIVA

F. C. Congressi



Per il bambino, che è il padre dell'uomo, il nutrirsi corrisponde non solo ad una necessità biologica, ma anche ad un adattamento evolutivo all'ambiente naturale, storico e sociale.

Gli ultimi decenni si sono caratterizzati per l'acquisizione di conoscenze sia scientifiche che tecnologiche che hanno rappresentato un vero cambio di passo nell'evoluzione delle scienze dell'Alimentazione innanzi tutto in età evolutiva, epoca riconosciuta quale periodo critico dello sviluppo, in cui l'intervento nutrizionale, tra gli altri, può condizionare la salute del futuro adulto.

Alcune nozioni note ed acclamate da tempo, quali il valore inestimabile e insostituibile del latte materno, in particolare nel gruppo dei pretermine e la prevenzione della malnutrizione, sia in eccesso che in difetto di nutrienti, si sono arricchite di nuovi dati ed elementi, frutto di una ricerca scientifica intensa e produttiva.

In più, sono stati identificati una serie di fattori funzionali, contenuti negli alimenti naturali, che hanno dimostrato come attraverso la nutrizione si possa influenzare in modo decisivo alcuni profili di sviluppo come quello neuropsicomotorio e il sistema immunitario. Alcune di queste azioni sono mediate dal microbiota intestinale e dai loro prodotti attraverso meccanismi epigenetici in grado di modulare in maniera diversificata ma adattiva l'espressione genica.

Il cibo, quindi, come "mediatore" di relazioni e non solo come nutriente ma come "canale comunicativo".

Tali conoscenze consentono al pediatra, in uno a tutti coloro che si interessano di salute dei bambini, di disegnarne il programma di volo, secondo un percorso che ne garantisca una traiettoria ideale che li porti a diventare "adulti sani", incidendo positivamente sulle conoscenze e sulle scelte di tutti gli stakeholder.

Il cibo, il più universale dei linguaggi umani, unisce gli individui, laddove le ideologie, il contesto socioeconomico, le culture e le nazionalità li dividono.

**RAZIONALE
SCIENTIFICO**

Il cibo appunto, premessa di ogni vita e bisogno primario dell'esistenza, è comunicazione, cultura, tradizione, sovrastruttura, pensiero, dipendenza e per raggiungere il traguardo di un armonico equilibrio, l'attenzione alla "dimensione temporale" deve avere un ruolo di primo piano per tutti noi ad evitare elementi di distorsione del suo vero significato.

In definitiva, mentre il comportamento umano affonda le sue radici nell'evoluzione e nella fisiologia, essenzialmente sono i sistemi culturali e di apprendimento, in cui si nasce, a governarlo.

Il programma congressuale, dunque, è variegato ed intenso per un aggiornamento di alto profilo assicurato da relatori di riconosciuta competenza.

Ciò consentirà a tutti gli operatori di salute del bambino di esplorare le più recenti acquisizioni della ricerca e al tempo stesso di trovare molteplici spunti di miglioramento delle proprie competenze professionali con positive ricadute sulla qualità dell'approccio offerto.

*Responsabile scientifico
Dott. Nicola Cecchi*

**RAZIONALE
SCIENTIFICO**

INFO & ISCRIZIONI

PER ISCRIVERSI AL CONGRESSO

Inviare una mail a uno o a entrambi i seguenti contatti:
f.c.congressi@gmail.com - fcarandente74@gmail.com

L'iscrizione dà diritto alla partecipazione alle sessioni scientifiche, kit congressuale, attestato di partecipazione, attestato ECM agli aventi diritto, coffee break/colazione di lavoro.

PER REGISTRARSI IN PIATTAFORMA

Visitare il sito www.qlearning.it e creare un profilo cliccando sulla voce **CREA UN ACCOUNT** o sul pulsante **GOOGLE** se si preferisce utilizzare il proprio google account per la registrazione. Se si è già in possesso di un account registrato, effettuare il login inserendo le proprie credenziali (username e password) o cliccando su **GOOGLE** se si è proceduto alla registrazione con queste modalità.

Nella homepage, cliccare sulla categoria **RESIDENZIALE**, poi sulla locandina del corso o congresso e in seguito sul pulsante **ISCRIVIMI** per completa con successo il processo di registrazione.

PER CONSEGUIRE I CREDITI ECM

Al termine dell'evento ed entro un massimo di 72 ore (normativa ECM):

Visitare il sito www.qlearning.it ed effettuare il login secondo le modalità di registrazione utilizzate in precedenza (account qlearning o google). Compilare tutti i test all'interno della sezione dell'evento a cui si è iscritti (domanda sul reclutamento, test di apprendimento, test della qualità percepita, scaricare eventuali attestati di partecipazione). L'attestato con i crediti ECM, sarà inviato successivamente, entro 90 gg dal termine dell'evento, dopo aver verificato la percentuale di presenza.

INFO ECM

Corso pre congressuale

COPING IN ONCOLOGIA PEDIATRICA

L'evento Residenziale 2007- 425453 Edizione 1, con obiettivo formativo n°3 è stato accreditato ECM per n°50 partecipanti per le seguenti professioni e discipline: MEDICO CHIRURGO (Tutte le discipline); FARMACISTA (Farmacista Pubblico del SSN; Farmacista Territoriale; Farmacista di altro Settore); INFERMIERE; INFERMIERE PEDIATRICO; LOGOPEDISTA; OSTETRICO/A; BIOLOGO; DIETISTA.

Il Provider Qibli srl (ID n. 2007) ha assegnato a questo evento n°4 crediti formativi validi per il triennio formativo 2023 - 2025.

Corso pre congressuale

MENTE E CORPO: INTIMA CONTAMINAZIONE

L'evento Residenziale 2007- 425517 Edizione 1, con obiettivo formativo n°3 è stato accreditato ECM per n°50 partecipanti per le seguenti professioni e discipline: MEDICO CHIRURGO (Tutte le discipline); FARMACISTA (Farmacista Pubblico del SSN; Farmacista Territoriale; Farmacista di altro Settore); INFERMIERE; INFERMIERE PEDIATRICO; LOGOPEDISTA; OSTETRICO/A; BIOLOGO; DIETISTA.

Il Provider Qibli srl (ID n. 2007) ha assegnato a questo evento n°4 crediti formativi validi per il triennio formativo 2023 - 2025.

Congresso

LE METAMORFOSI DELL'ALIMENTAZIONE IN PEDIATRIA: MOLECOLE DI EMOZIONI

L'evento Residenziale 2007- 425578 Edizione 1, con obiettivo formativo n°3 è stato accreditato ECM per n°100 partecipanti per le seguenti professioni e discipline: MEDICO CHIRURGO (Tutte le discipline); FARMACISTA (Farmacista Pubblico del SSN; Farmacista Territoriale; Farmacista di altro Settore); INFERMIERE; INFERMIERE PEDIATRICO; LOGOPEDISTA; OSTETRICO/A; BIOLOGO; DIETISTA.

Il Provider Qibli srl (ID n. 2007) ha assegnato a questo evento n°14 crediti formativi validi per il triennio formativo 2023 - 2025.

10 OTTOBRE

dalle 8.30 alle 13.00

Corso pre congressuale

Sala Diana, 1° piano

IL COPING IN ONCOLOGIA PEDIATRICA

Presidente: *Giuseppe Cinalli*

Conducono: *Silverio Perrotta, Giuseppe Menna*

8.30/9.00 | Cibo ed emozioni nel bambino oncologico

Marianna Palumbo

9.00/9.30 | Screening di malnutrizione

Daniela Cioffi

9.30/10.00 | Immunonutrizione: quali evidenze

Rosanna Parasole

10.00/10.30 | Gestione nutrizionale del paziente pre-intervento

Armando Scognamiglio, Pietro Pirisi

10.30/11.00 | Coffee break

11.00/11.30 | Alterazione del gusto nel paziente oncologico

Giovanni Messere, Flavia Ricevuti

11.30/12.00 | Gestione nutrizionale delle complicanze

Maria Grazia Carbone

12.00/12.30 | La Keto in oncologia pediatrica

Lucia Quaglietta, Roberta Romanelli

12.30/13.00 | Quando le strade sono difficili - Disfagia nel bambino oncologico

Mariella Capasso

13.00/13.30 | BRUNCH - A TAVOLA CON GLI ESPERTI

10 OTTOBRE
dalle 8.30 alle 13.00

Corso pre congressuale
Sala Poseidone, piano terra

MENTE E CORPO: INTIMA CONTAMINAZIONE

Presidente: *Antonio Varone*

Conducono: *Giampina Grimaldi, Pia Bernardo, Tiziana Imperatore*

8.30/9.00 | Oltre lo specchio

Laura Dalla Ragione

9.00/9.30 | Le vie del (dis) piacere

Marco Carotenuto

9.30/10.00 | Vissuto emotivo e sistema immunitario

Peppino Mirabelli

10.00/10.30 | ARFID

Claudio Romano

10.30/11.00 | Coffee break

11.00/11.30 | Gestione nutrizionale del paziente con DCA

Elisabetta Cesarano, Salvatore Morra

11.30/11.40 | Genitorialità e disturbi della nutrizione e alimentazione

Margherita Siciliano

11.40/12.10 | Gestione delle complicanze e dei deficit nutrizionali

Michele Dinardo

12.10/12.40 | Occupare uno spazio: la metafora dell'essere visibile

Barbara Festuccia

12.40/13.00 | Red Flags (cosa non si può non sapere)

Vincenzo Bruno

13.00/13.30 | BRUNCH - A TAVOLA CON GLI ESPERTI

LE METAFORFOSI DELL'ALIMENTAZIONE IN PEDIATRIA: MOLECOLE DI EMOZIONI

13.30/14.00 | Registrazione dei partecipanti

14.00/14.30 | Inaugurazione alla presenza delle autorità

14.30/15.00 | Lettura magistrale: Nutrizione e benessere cognitivo
Gianfranco Tajana

15.00/17.00 | Tavola rotonda

L'importanza di istruire i Pediatri alle peculiarità nutri-neurobiologiche dell'età dello sviluppo



Conducono: *Mario Di Sapio, Ettore Mautone*

Intervengono:

*Rodolfo Conenna, Ugo Trama,
Nicola Brunetti Pierri, Claudia Mandato,
Francesca Rossi, Giulio Dinardo, Paola Lorello.*

MANGIARE È ANCHE PENSARE!

Presidente: *Maria Vittoria Montemurro*

Moderatori: *Paolo Siani, Antonio D'Avino, Alberto Marvaso*

17.00/17.30 | Alimentazione: sulla qualità si gioca il futuro

Annamaria Staiano

17.30/18.00 | L'estetica nel piatto e la " fame" di informazioni

Licia Granello

18.00/18.30

Sistema Immunitario e malnutrizione

Giuseppe Matarese

18.30/19.00 | Intelligenza Artificiale e gestione della spesa sanitaria in N.A.D.

Francesco Schiavone

19.00/19.30 | Discussant: Nicola Cecchi

19.30 | Conclusione del giorno 1



GLI ALIMENTI PER L'INFANZIA COME VOUCHER PER LA SALUTE

Presidente: *Gianni Chello*

Moderatori: *Antonino Di Toro, Geremia Zito*

08.30/09.00 | ANimentazione

Dario Bacchini

09.00/09.30 | Strategie di fortificazione del pretermine SGA e IUGR

Letizia Capasso

09.30/10.00

Mitocondri e neurosviluppo

Maria Pina Mollica, Angela Catapano

10.00/10.30 | Rialimentazione del neonato post-chirurgico

Paolo Gandullia

10.30/11.00

La NAD nella dimissione del pretermine post-chirurgico

Maria Immacolata Spagnuolo

Discussant: *Dario Ummarino*

11.30/11.45 | Coffee break

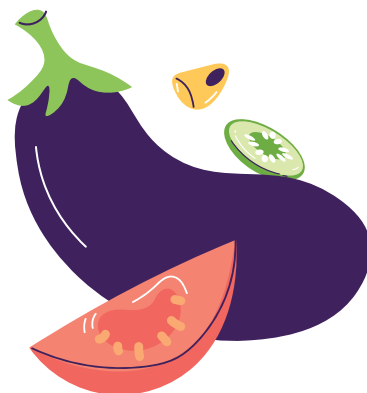

LA FOODOMICA IN PEDIATRIA

Presidente: *Renato Vitiello*

Moderatore: *Luigi Martemucci*

12.00/12.30 | Latti speciali e microbiota

Roberto Berni Canani



“FAGIOLI” RIBELLI QUANDO I RENI DEI BAMBINI...

Presidente: *Gabriele Malgieri*

Moderatori: *Vincenzo Tipo, Giovanni Di Iorio*

12.30/12.50 | Dieta e crescita nel bambino con CKD

Bruno Minale

12.50/13.10 | Prodotti aproteici nella CKD: palatabilità e reale utilità

Maria Grazia Carbone

13.10/13.30 | L'effetto della dieta ipoproteica sul microbioma intestinale

Ilaria Luongo

13.30/13.50 | L'obesità come fattore di rischio per danno renale

Emanuele Miraglia Del Giudice

Discussant: *Salvatore Iasevoli*

14.00/15.00 | Light Lunch

WORKSHOP: CIBO E LONGEVITÀ

Presidente: *Antonio Correrà*

Moderatori: *Antonella Klain, Luca Rastrelli*

15.00/15.20 | Postbiotici, Simbiotici e Psicobiotici

Antonella Diamanti

15.20/15.40 | Sostanze bioattive negli alimenti: una via per il benessere

Giancarlo Tenore

15.40/16.00 | Nutrizione e Pubertà

Mariacarolina Salerno

16.00/16.20 | Il modello nutrizionale-metabolico nelle teorie del Nursing

Virginia Rossi

Discussant: *Maria Teresa Carbone*

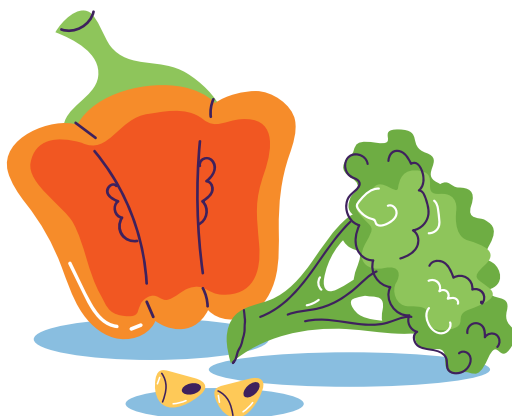

IL BENESSERE PASSA PER L'INTESTINO

Presidente onorario: *Salvatore Auricchio*

Presidente: *Antonio Campa*

Moderatori: *Mariano Caldore, Cristina Bucci, Rossella Turco*

16.30/17.00 | L'approccio nutrizionale al bambino con diarrea protratta

Alfredo Guarino

17.00/17.30 | Lipogenico che crea dipendenza: il Fruttosio

Raffaele Iorio

17.30/18.00 | Nutraceutici e disordini gastrointestinali

Caterina Strisciuglio

18.00/18.30 | News da "Roma 5"

Osvaldo Borrelli

18.30/19.00 | Butirato: i benefici che non ti aspetti

Sara Isoldi, Giovanna Puoti

19.00/19.30 | Discussant: *Paolo Quitadamo, Emma Petrone*

19.30/19.45 | Valutazione finale: chiusura dei lavori





This image shows a blank sheet of white paper with a dark blue border and horizontal ruling lines. The paper is oriented vertically and contains 18 horizontal lines spaced evenly down the page. The lines are dark blue and extend across the width of the page, leaving a small margin at the top and bottom. The background of the entire image is a light blue color.

Con il patrocinio di:



Con il contributo non condizionato di:



Enhancing Lives Together
A Nestlé Health Science Company



SEGRETERIA ORGANIZZATIVA



F.C. Congressi

Dott. Francesco Carandente | tel. (+39) 081 18727427 - cell. (+39) 3388812261
f.c.congressi@gmail.com | www.fccongressi.it