

CORSO EKOGRAFIA

5-6 APRILE 2025
MILANO

CAMPLUS MILANO TURRO

Via Stamira d'Ancona, 25

*L'evento RESIDENZIALE 2007-406438 ED 01
con obiettivo formativo n° 18*

*è stato accreditato ECM per n. 25 partecipanti
per la seguente professione:
PODOLOGO*

*Il Provider Qibli srl (ID n. 2007)
ha assegnato a questo evento
n° 20,2 crediti formativi
validi per il triennio formativo 2023 - 2025*

Qibli
IDEE E PROGETTI CREATIVI

SEGRETERIA
ORGANIZZATIVA:

**PROFESSIONAL
SERVICE**
EVENTI, CONGRESSI & MEETING
Info: 392.5294624
E-mail: profservice@virgilio.it
www.professionalservicecm.it

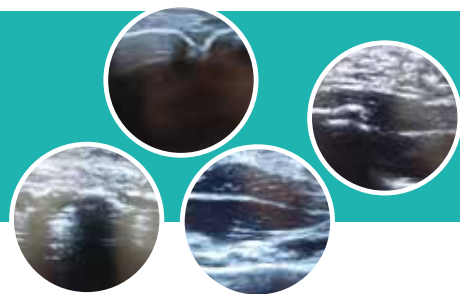

PRESENTAZIONE

L'ecografia di supporto in ambito podologico è un tema in costante espansione nel contesto nazionale ed internazionale, in risposta all'importanza che questo tipo di competenza fornisce nell'incrementare la sensibilità e la specificità durante l'analisi clinica del paziente e, conseguentemente, nella scelta del percorso terapeutico più appropriato in funzione della situazione clinica.

In questo corso, l'obiettivo è fornire ai partecipanti gli strumenti di base per poter muovere i primi passi nell'ambito, inquadrando ed analizzando le strutture di principale interesse a livello del piede e della caviglia con un focus sulle principali manifestazioni cliniche.

OBIETTIVI FORMATIVI

- Comprendere i meccanismi inerenti la fisica di base degli ultrasuoni;
- Familiarizzare con l'ecografo comprendendo le funzioni di base dello strumento, al fine di saper gestire i parametri atti all'arrangiamento della qualità dell'immagine in funzione dell'area analizzata;
- Riconoscere descrittivamente e differenziare strutturalmente le principali strutture analizzate clinicamente (tendine, nervo, vaso, ecc.);
- Riconoscere ed analizzare fisiologicamente le principali strutture di interesse clinico a livello del piede e della caviglia.

RESPONSABILE SCIENTIFICO E RELATORE

Dott. Stefano Giuseppe Beltracchini

Podologo

RELATORE

Dott. Roberto Chaves Castellvi

Podologo (Spagna)

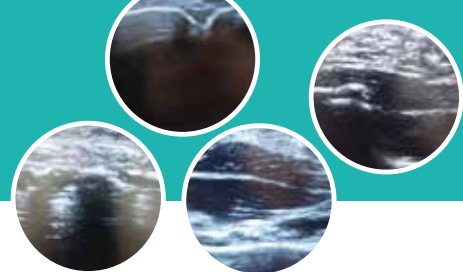

PROGRAMMA **5 APRILE 2025**

08:30 – 09:00 Registrazione partecipanti

09:00 – 10:45 **FISICA DEGLI ULTRASUONI:**
Definizione di Suono - Onde sonore - Ultrasuoni
Lunghezza d'onda - Risoluzione spaziale e temporale
Contrasto - Modalità doppler
La sonda: riflessione/impedenza/compensazione

ARTEFATTI:
Speckle e sgranatura - Cono d'ombra posteriore
Rinforzo posteriore - Riverbero - Coda di cometa/Ring Down
Immagine specchio - Anisotropismo

OTTIMIZZAZIONE DELL'IMMAGINE:
Guadagno - Profondità - Fuoco - Frequenza

ANATOMIA DESCRITTIVA
Muscoli e tendini - Legamenti - Nervi - Vasi

10:45 – 11:00 **Pausa**

11:00 – 13:00 **ANATOMIA TOPOGRAFICA (PRATICA)**
Compartimento Anteriore
Compartimento posteriore
Compartimenti mediale/laterale
Pianta e dorso del piede

13:00 – 14:00 **Pausa pranzo**

14:00 – 18:30 **ANATOMIA TOPOGRAFICA (PRATICA)**
Compartimento Anteriore
Compartimento posteriore
Compartimenti mediale/laterale
Pianta e dorso del piede

PROGRAMMA **6 APRILE 2025**

08:30 – 09:00 Registrazione partecipanti

09:00 – 13:00 **ANATOMIA TOPOGRAFICA (PRATICA)**
Compartimento Anteriore
Compartimento posteriore
Compartimenti mediale/laterale
Pianta e dorso del piede

13:00 – 13:30 Discussione

IL QUESTIONARIO ECM SARÀ SVOLTO ONLINE

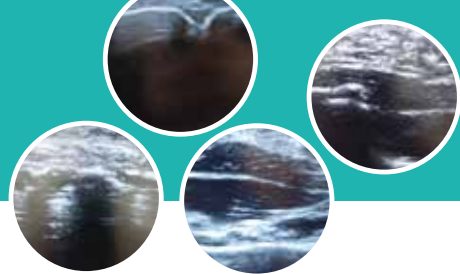

SCHEDA D'ISCRIZIONE

DA FAR PERVENIRE ALLA SEGRETERIA ORGANIZZATIVA PROFESSIONAL SERVICE
E-MAIL profservice@virgilio.it
INFORMAZIONI E PRENOTAZIONE : 3925294624

COGNOME _____ NOME _____

VIA _____ N. _____ C.A.P. _____

CITTÀ _____ PROV. _____

TEL. _____ E-MAIL _____

COD. FISC. _____

DATI OBBLIGATORI PER LA FATTURAZIONE

RAGIONE SOCIALE:

SEDE LEGALE (CITTÀ): _____

VIA _____ N. _____ C.A.P. _____

COD. FISC. (DITTA O SOCIETÀ): _____

PARTITA IVA (DITTA O SOCIETÀ): _____

CODICE UNIVOCO O PEC: _____

QUOTA D'ISCRIZIONE:

EURO 270,00 (Pranzo incluso - Iva inclusa)

IBAN IT 22 X0538769480000042034716 - BPER BANCA - AGENZIA DI GROTTAZZOLINA (FM)

INTESTATO A PROFESSIONAL SERVICE VIA CAVOUR, 54 - 63844 GROTTAZZOLINA (FM)

CAUSALE: ISCRIZIONE CORSO 5-6 APRILE 2025 - MILANO

N.B.: la Segreteria Organizzativa Professional Service, per ragioni organizzative o per mancato raggiungimento dei posti minimi per attivare il corso, si riserva di: annullare il corso o posticipare la data, verrà data agli iscritti comunicazione entro 10 giorni prima dell'inizio. In caso di annullamento o di rinvio, la Segreteria Organizzativa Professional Service non si farà carico delle spese effettuate dagli iscritti (biglietto ferroviario o pernottamento hotel ecc.).

Ai sensi dell'art. 13 del Reg. UE N. 2016/679, la Professional Service, quale titolare del trattamento, la informa che i dati da lei forniti con il presente coupon saranno conservati nel nostro archivio informatico e saranno utilizzati dalla nostra azienda per finalità connesse e strumentali alla gestione dei rapporti gli aderenti, quali l'invio di materiale informativo derivante dalla nostra attività nonché per finalità connesse agli obblighi previsti da leggi e regolamenti. La informiamo inoltre che responsabile del trattamento è la Professional Service. La invitiamo, inoltre, a volere prendere visione, per ciò che concerne i diritti dell'interessato, Consenso al Trattamento di Dati personali ai sensi degli art. 15 e 22 del Regolamento UE 679/2016 - Codice in materia di protezione dei dati personali - pregandola di volerci esprimere il suo consenso al trattamento e alla comunicazione a terzi dei suddetti dati. La informiamo che la mancata autorizzazione al trattamento dei dati personali rende impossibile procedere alla costituzione del rapporto in essere. Pienamente informato delle finalità e modalità del trattamento, esprimo il consenso al trattamento dei miei dati personali anche sensibili e autorizzo l'invio di materiale informativo anche mediante posta elettronica.

Data ____/____/____

Firma _____

Camplus Guest Turro

MILANO

Il Camplus Turro, situato nel quartiere omonimo a nord-ovest di Milano, offre un accesso privilegiato al verde del Parco della Martesana e alla linea rossa della metropolitana, rendendo le principali università milanesi facilmente raggiungibili. La sua posizione, a pochi passi dalla vitalità di parchi, ristoranti e locali come il celebre Zelig, lo rende un punto di riferimento sia per studenti che cercano un ambiente stimolante per i loro studi, sia per visitatori alla ricerca di un soggiorno dinamico nella metropoli lombarda.

Caratterizzato da un'architettura di design e soluzioni tecnologiche avanzate, il Camplus Turro si distingue per la modernità dei suoi spazi. La struttura dispone di camere singole e doppie, tutte progettate per offrire il massimo comfort. Gli interni luminosi, insieme a un arredamento moderno e funzionale, e servizi come una palestra panoramica che offre viste dello skyline milanese, rispondono alle esigenze della sua clientela variegata, garantendo un perfetto equilibrio tra comfort e relax.



Camplus Guest Turro

Email: milano.college@camplus.it,
turro.guest@camplus.it
Telefono: +39 02 97 689 400
Fax: +39 02 97 689 555
Indirizzo: Via Stamira d'Ancona, 25
20127 Milano, MI
CIN: IT015146B7UXLG62V4



<https://www.camplus.it/citta/milano/camplus-milano-turro/>