



# Convegno

## IL RUOLO DEL LABORATORIO TRA MEDICINA TRASLAZIONALE E MEDICINA PERSONALIZZATA

SOCIETA' ITALIANA DI PATOLOGIA CLINICA E MEDICINA DI LABORATORIO  
SEZIONE SIPMeL SICILIA  
GRUPPO DI STUDIO DI CITOFURIMETRIA DELLA SIPMeL  
GRUPPO DI STUDIO DI EMATOLOGIA DELLA SIPMeL

PRESIDENTE CONVEGNO: **DOTT. TOMMASO ARONICA**  
RESPONSABILI SCIENTIFICI: **DOTT. FRANCESCO GERVAZI**  
PROF. **NADIA CACCAMO**

PATROCINIO: DIPARTIMENTO DI BIOMEDICINA, NEUROSCIENZE E DIAGNOSTICA  
AVANZATA-UNIVERSITA' DEGLI STUDI DI PALERMO  
SCUOLA DI SPECIALIZZAZIONE DI PATOLOGIA CLINICA E BIOCHIMICA CLINICA-  
UNIVERSITA' DEGLI STUDI DI PALERMO  
AZIENDA DI RILIEVO NAZIONALE E DI ALTA SPECIALIZZAZIONE, ORDINE DEI BIOLOGI  
DELLA SICILIA



Scuola di Specializzazione Patologia clinica e  
Biochimica clinica



**GIOVEDÌ 27**  
**VENERDÌ 28**  
**NOVEMBRE 2025**

Hotel Federico II  
Via Principe di Granatelli 60,  
Palermo

[WWW.ORDINEBIOLOGISICILIA.IT](http://WWW.ORDINEBIOLOGISICILIA.IT)

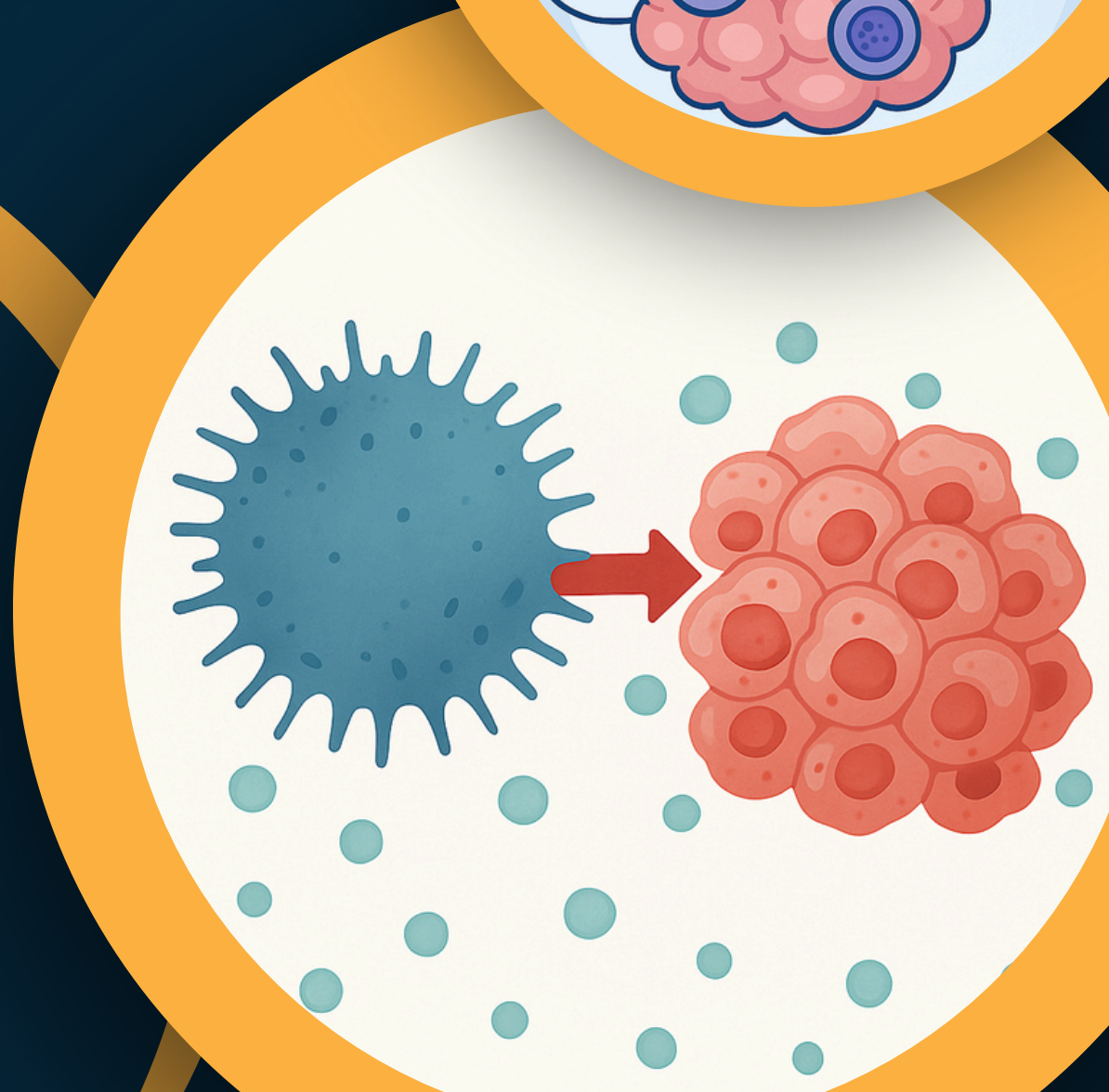

14:30 Registrazione

15:00 Saluto delle autorità:

**Massimo Midiri** - Rettore dell'Università degli Studi di Palermo

**Riccardo Alessandro** - Direttore del Dipartimento di Biomedica Neuroscienze e Diagnostiche avanzate - Università degli studi di Palermo

**Walter Messina** - Direttore generale ARNAS CIVICO Palermo

**Salvatore Iacolino** - Dirigente Generale - Dipartimento per la pianificazione strategica Assessorato alla Salute della Regione Sicilia

**Alessandro Pitruzzella** - Presidente dell'Ordine dei Biologi della Sicilia

Saluto degli organizzatori:

**Tommaso Aronica** - Presidente regionale SIPMEL

**Nadia Caccamo** - Responsabile scientifico

**Francesco Gervasi** - Responsabile scientifico

15:30 Lettura Magistrale

Moderatori: **Serena Meraviglia, Maria Andriolo**

Il ruolo dei linfociti intratumorali nell'immunoterapia e nella prognosi

**Sergio Abrignani**

## SESSIONE 1

16:30 Il ruolo del sistema linfoide innato nei tumori

**Paolo Carrega**

17:00 Coffee break

17:30 Immunità antivirale nell'era delle Immunoterapie: rischi e opportunità

**Chiara Agrati**

18:00 Il ruolo dei linfociti gamma delta nei tumori

**Francesco Dieli**

18.30: Il nutrizionista in oncologia

19:00 Round table **Francesco Arcoleo**

19:30 Cocktail di benvenuto

**SESSIONE 2**

Moderatori: **Nadia Caccamo, Maria Aurora Burgio**

8:45: Il laboratorio di ematologia nel territorio e nella gestione dei pazienti; contaglobuli automatizzati, citomorfologia, citometria a flusso, biologia molecolare: dalla diagnosi alla terapia

**Francesco Gervasi**

9:15: La citometria a flusso nella diagnosi ematologica

**Francesco Gervasi**

9:45 Mielodisplasie: ruolo dell'analisi citometrica e integrazione e requisiti necessari nella richiesta

**Giulia Scalia**

10:15: Leucemie acute mieloidi: ruolo dell'analisi citometrica e integrazione con il processo clinico: dalla richiesta al referto all'analisi citometrica della malattia residua misurabile

**Maddalena Raia**

10:45 Coffee Break

Moderatori: **Ignazio Brusca, Teresa Barone**

11:15: La diagnostica citofluorimetrica del mieloma multiplo e follow up

**Serena Meraviglia**

11:45: Confronto tra le classificazioni ICC e WHO 5° edizione delle neoplasie mieloidi

**Paolo Doretto**

12:15 La citometria a flusso nella diagnostica dei linfomi: What else is there?

**Lorella Lanza**

12:45 Emoglobinuria parossistica notturna: quale diagnosi di laboratorio?

**Elisa Cannizzo**

13:15 Round table **Patrizia Rizzo**

13:30 Chiusura lavori

Questionari ECM online (entro 3 giorni da fine evento)