

## INFORMAZIONI GENERALI

---

**Responsabile Scientifico:** Maria Marino

*Responsabile Gastroenterologia ed Endoscopia Digestiva nei PO di Lanciano Ortona ed Atesa*

L'evento RES 2007 – 464903 Ed.1 con obiettivo formativo n°3 è stato accreditato ECM per n° 30 partecipanti per le seguenti professioni e discipline: MEDICO CHIRURGO (Medicina generale (Medici di famiglia)). Il Provider Qibli srl (ID n. 2007) ha assegnato a questo evento n° 7 crediti formativi validi per il triennio formativo 2023 - 2025

**Iscrizioni ENTRO il 19 novembre 2025 su [www.eventiecongressi.it](http://www.eventiecongressi.it)**



Per informazioni: Studio Eventi & Congressi, Lanciano 0872713586

Con il supporto incondizionato di:

**malesci**

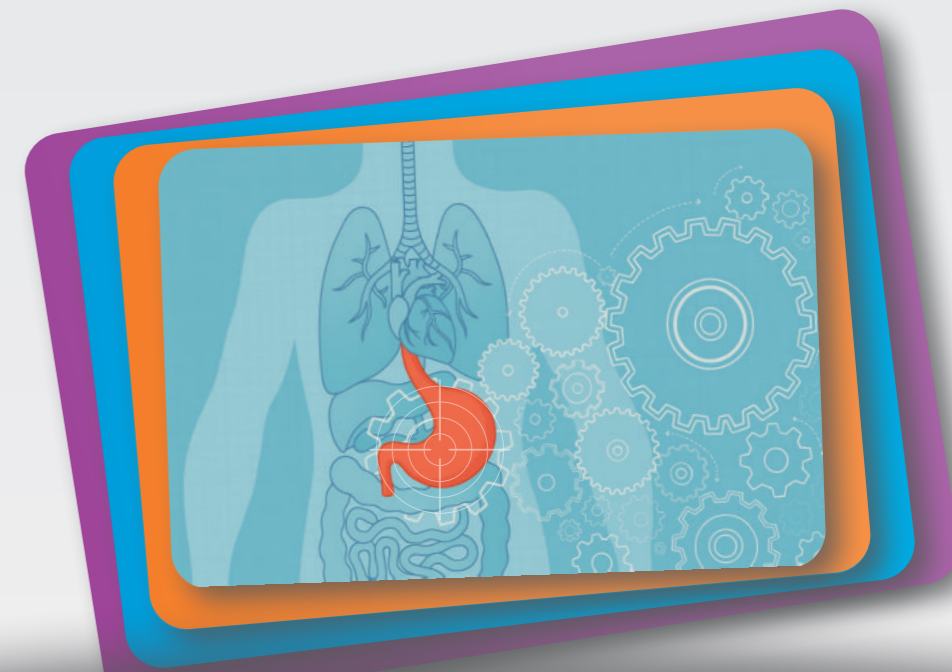

## REFLUSSO GASTROESOFAGEO E MALATTIA ULCERATIVA PEPTICA

**LE ULTIME NOVITÀ NEL TRATTAMENTO E RUOLO  
DEGLI INIBITORI DI POMPA PROTONICA (PPI)**

---

**SABATO 29 NOVEMBRE 2025 ORE 8.30/17**  
CASA DI CONVERSAZIONE - PIAZZA DEL PLEBISCITO, LANCIANO

## PRESENTAZIONE

Il reflusso gastroesofageo (MRGE) e la malattia ulcerativa peptica rappresentano due condizioni altamente frequenti nel territorio e che spesso si correlano con complicanze severe se non adeguatamente trattate. Il cardine della terapia è rappresentato dagli inibitori di pompa protonica (PPI), farmaci che riducono la produzione di acido gastrico, ma che richiedono un utilizzo accurato per evitare importanti effetti collaterali a lungo termine.

In questo congresso, esploreremo le più recenti evidenze scientifiche sul trattamento della MRGE e della patologia ulcerativa peptica con PPI, le complicanze derivanti da una gestione inadeguata delle malattie, e la corretta prescrizione dei PPI in relazione ai diversi contesti clinici. L'incontro sarà rivolto principalmente ai Medici di Medicina Generale (MMG), che sono in prima linea nella diagnosi, gestione e follow-up di questa condizione.

Il congresso offrirà ai Medici di Medicina Generale gli strumenti per una gestione ottimale della MRGE, partendo dalla corretta diagnosi e trattamento iniziale, fino alla gestione a lungo termine e alle complicanze. L'obiettivo finale è migliorare la qualità della vita dei pazienti attraverso un trattamento farmacologico mirato, un follow-up attento e, quando necessario, un ricorso alle tecniche endoscopiche. Il congresso si propone anche di promuovere l'appropriatezza prescrittiva, affinché i PPI siano utilizzati in modo responsabile e conforme alle linee guida nazionali e internazionali.

## PROGRAMMA

8:30 Registrazione Partecipanti

8:45 Benvenuto e introduzione  
Dott.ssa Maria Marino

9:30 **La MRGE: dalla diagnosi alla terapia**

Relatore: Dott.ssa Maria Marino

- **Work-up diagnostico e terapeutico**
- **Gestione delle principali complicanze e ruolo del PPI nel loro trattamento**

10:00 **La MRGE nei Pazienti Speciali: Gravidanza, Anziani, e Pazienti con Comorbidità**

Relatore: Stefano Fonte

- **Trattamento della MRGE durante la gravidanza**
- **Gestione della MRGE negli anziani e in pazienti con altre patologie**
- **Quando e come intervenire nei casi complessi**

10:30 **Esofagite eosinofila: ruolo del PPI nell'iter terapeutico**

Relatore: Dott. Marco Mattana

11:00 **Il MMG nella Gestione della MRGE: dal territorio allo specialista**

Relatore: Maria Pia Caldarella

- **Riconoscere segni e sintomi di allarme**
- **Il riferimento allo specialista gastroenterologo per valutazione ambulatoriale o esame endoscopico**
- **Il follow-up e la gestione a lungo termine del paziente con MRGE**

11:30 Coffee Break

11:45 **Patologia ulcerativa peptica: ruolo del PPI nella gestione terapeutica**

Relatore: Dott. Marco Mattana

- **Terapia di attacco e di mantenimento**
- **Gestione delle complicanze**
- **Terapia eradicante per Helicobacter Pylori e ruolo del PPI**

12:15 **Appropriatezza prescrittiva del PPI**

Relatore: Relatore: Stefano Fonte

- **Nota 1 e Nota 48: facciamo chiarezza**
- **Gestione dei PPI nelle terapie antiaggreganti e anticoagulanti**

12:45 **La terapia personalizzata con PPI**

Relatore: Maria Pia Caldarella

- **Differenze tra PPI: quale molecola scegliere**
- **Terapia di attacco e scalaggio in relazione al contesto clinico-endoscopico**

13:15 Light Lunch

14:00 **Caso Clinico Interattivo 1: Paziente con MRGE e Persistente Reflusso dopo Trattamento con PPI**

Relatore: Dott. Marco Mattana

- **Analisi di un caso clinico di un paziente con MRGE resistente alla terapia**
- **Discussione delle possibili cause e strategie terapeutiche alternative**

14:45 **Caso Clinico Interattivo 2: Paziente Anziano con MRGE e Comorbidità**

Relatore: Maria Pia Caldarella

- **Discussione di un caso complesso in un paziente anziano con comorbidità**
- **Gestione della MRGE in un contesto di polipatologia e problematiche farmacologiche**

15:30 **Caso Clinico Interattivo 3: Ulcera Peptica tra Ospedale e Territorio: Strategie per una Continuità Assistenziale**

Relatore: Stefano Fonte

- **Discussione collegiale di un caso di ulcera peptica dopo gestione dell'acuzie in ospedale**
- **Gestione della terapia anti-aggregante e/o anticoagulante dopo la fase acuta**

16:15 Conclusioni

Dott.ssa Maria Marino

17:00 Chiusura dei Lavori