

VIII EDIZIONE

I BOOKMARKS IN ECOGRAFIA

... ripasso, mi aggiorno,
faccio il punto della situazione...

Bologna, 11-12 dicembre 2025

Aemilia Hotel - Bologna
Residenziale & Webinar



Responsabile Scientifico
Carla Serra

*Programma Dipartimentale di Ecografia Interventistica Diagnostica e Terapeutica
Dipartimento Medico e Chirurgico delle Malattie Digestive, Epatologiche ed Endocrino-Metaboliche
dell'Azienda Ospedaliero-Universitaria di Bologna, IRCCS Policlinico di Sant'Orsola*

Con il patrocinio di



SIMI
SOCIETÀ ITALIANA
DI MEDICINA INTERNA
Paravita





COMITATO SCIENTIFICO

Daniela Agostinelli

Sofia Maria Bakken

Andrea Boccatonda

Livia Masi

Nicola Venturoli

Programma Dipartimentale di Ecografia
Interventistica Diagnostica e Terapeutica
Dipartimento Medico e Chirurgico delle Malattie Digestive,
Epatologiche ed Endocrino-metaboliche
dell'Azienda Ospedaliero-Universitaria
di Bologna, IRCCS Policlinico di S. Orsola

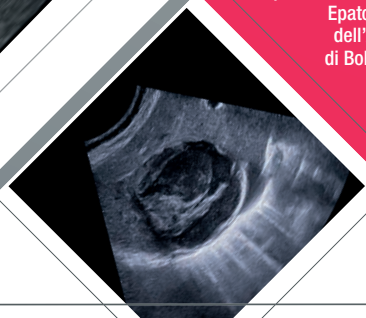

PRESENTAZIONE

Gli avanzamenti tecnologici delle apparecchiature ecografiche hanno reso oggi la ecografia una metodica Multiparametrica in grado di associare all'ecografia "tradizionale" ed al color-Doppler le nuove tecniche contrastografiche ed elastografiche. Alle informazioni morfologiche si associano quindi le informazioni di vascolarizzazione, di perfusione e di elasticità.

Il corso intende presentare tutte le potenzialità Multiparametriche di diagnosi su patologie di vari organi addominali.

Le indicazioni e la sintesi della recente letteratura permetteranno l'aggiornamento professionale di coloro che utilizzano l'ecografia come strumento di diagnosi quotidiana in diverse patologie degli organi addominali.

Giovedì 11 dicembre 2025

8.30 L'ECOGRAFIA DEL NUOVO MILLENNIO: NON PIÙ LA CENERENTOLA DELL'IMAGING

Carla Serra

9.00 LE EPATOPATIE DIFFUSE

10.00 Discussant: Paolo Caraceni, Maria Rosa Tamè

9.00 L'ecografia multiparametrica

Ilaria Serio

9.45 Impariamo dalla pratica clinica

Carla Serra

9.30 Revisione della letteratura 2025

Giovanni Vitale

9.55 Discussione

10.00 LE LESIONI FOCALI EPATICHE BENIGNE

11.00 Discussant: Carla Serra

10.00 L'ecografia multiparametrica

Livia Masi

10.45 Impariamo dalla pratica clinica

Carla Serra

10.30 Revisione della letteratura 2025

Andrea Boccatonda

10.55 Discussione

11.00 Coffee break

11.15 LE LESIONI FOCALI EPATICHE MALIGNI

12.45 Discussant: Carla Serra

11.15 L'ecografia multiparametrica nelle lesioni maligne primitive

Eleonora Terzi

12.15 Revisione della letteratura 2025

Andrea Boccatonda

11.45 L'ecografia multiparametrica nelle lesioni maligne secondarie

Daniela Agostinelli

12.30 Impariamo dalla pratica clinica

Carla Serra

12.40 Discussione

12.45 LETTURA

LE PATOLOGIE VASCOLARI EPATICHE

Annalisa Berzigotti

Introduce: *Carla Serra*

13.15 Lunch

14.15 I TRATTAMENTI PERCUTANEI DELLE LESIONI EPATICHE MALIGNI

15.20 Discussant: Andrea Ardizzoni

14.15 Quali e come

Carla Serra

15.00 Le indicazioni ai trattamenti sui tumori epatici secondari: novità 2025

Barbara Lenzi

14.45 Le indicazioni ai trattamenti sui tumori epatici primitivi: novità 2025

Bernardo Stefanini

15.15 Discussione

15.20 TRAPIANTO EPATICO**16.20** *Discussant: Matteo Cescon, Maria Cristina Morelli***15.20** **L'ecografia multiparametrica**
*Nicola Venturoli***16.05** **Impariamo dalla pratica clinica**
*Carla Serra***15.50** **Revisione della letteratura 2025**
*Sofia Maria Bakken***16.15** **Discussione****16.20 PATOLOGIA BENIGNA E MALIGNA DELLA COLECISTI E DELLE VIE BILIARI****17.20** *Discussant: Francesco Azzaroli, Marco Montagnani***16.20** **L'ecografia multiparametrica**
*Esterita Accogli***17.05** **Impariamo dalla pratica clinica**
*Carla Serra***16.50** **Revisione della letteratura 2025**
*Daniela Agostinelli***17.15** **Discussione****17.20 IL PANCREAS****18.20** *Discussant: Riccardo Casadei, Mariacristina Di Marco***17.20** **L'ecografia multiparametrica nella patologia diffusa e focale pancreatica**
*Livia Masi***18.05** **Impariamo dalla pratica clinica**
*Carla Serra***17.50** **Revisione della letteratura 2025**
*Claudio Ricci***18.15** **Discussione****18.20** **Conclusione prima giornata****Venerdì 12 dicembre 2025****9.00 LE PATOLOGIE INTESTINALI****11.00** *Discussant: Paolo Gionchetti, Carla Serra***9.00** **L'ecografia multiparametrica nella patologia intestinale acuta**
*Carla Serra***10.15** **Le indicazioni alla ecografia nelle IBD secondo la letteratura 2025**
*Marco Salice***9.30** **Le indicazioni alla ecografia nelle patologie intestinali acute secondo la letteratura 2025**
*Dajana Cuicchi***10.30** **Le indicazioni alla ecografia nel malassorbimento e altre patologie intestinali secondo la letteratura 2025**
*Giulia Fiorini***9.45** **L'ecografia multiparametrica nella patologia intestinale cronica**
*Carla Serra***10.45** **Impariamo dalla pratica clinica**
*Carla Serra***10.55** **Discussione****11.00** *Coffee break*

11.15 LA MILZA

12.15 *Discussant: Vittorio Stefoni*

11.15 L'ecografia multiparametrica nella patologia splenica focale e diffusa

Andrea Domanico

11.45 Indicazioni alla ecografia secondo la letteratura recente

Alessandro Broccoli

12.15 I LINFONODI SUPERFICIALI E PROFONDI

13.15 *Discussant: Vittorio Stefoni*

12.15 L'ecografia multiparametrica

Andrea Boccatonda

12.45 L'ematologo e i linfonodi: tutto quello che dobbiamo sapere

Alessandro Broccoli

12.00 Impariamo dalla pratica clinica

Carla Serra

12.10 Discussione

13.00 Impariamo dalla pratica clinica

Carla Serra

13.10 Discussione

13.15 *Lunch*

14.15 LE NEFROPATIE

16.45 *Discussant: Eugenio Brunocilla, Giuseppe Cianciolo*

14.15 L'ecografia multiparametrica nelle nefropatie mediche

Beniamino Corcioni

14.45 Ruolo della ecografia nelle nefropatie mediche secondo la letteratura 2025

Giorgia Comai

15.00 L'ecografia multiparametrica nelle nefropatie chirurgiche

Beniamino Corcioni

15.30 Ruolo della ecografia nelle nefropatie chirurgiche secondo la letteratura 2025

Francesco Chessa

15.45 Biopsie delle lesioni renali e terapie percutanee ecoguidate: quali e come

Carla Serra

16.15 Le indicazioni alla biopsia e ai trattamenti sui tumori renali secondo la letteratura 2025

Lorenzo Bianchi

16.30 Impariamo dalla pratica clinica

Carla Serra

16.40 Discussione

16.45 TRAPIANTO RENALE

17.45 *Discussant: Massimo Del Gaudio, Matteo Ravaioli*

16.45 L'ecografia multiparametrica

Sofia Maria Bakken

17.15 Revisione della letteratura 2025

Federica Odaldi

17.30 Impariamo dalla pratica clinica

Carla Serra

17.40 Discussione

17.45 Chiusura dei lavori

Sede Congressuale

Aemilia Hotel

Via G. Zaccherini Alvisi, 16 - Bologna
Tel. 051 394 0311

INFORMAZIONI GENERALI

Segreteria Organizzativa



Progetto Meeting s.n.c.

Via De' Mattuiani, 4 - 40124 Bologna
Tel. 051 585792 - info@progettomeeting.it - www.progettomeeting.it

Quota iscrizione

	entro il 25/11/2025	dopo il 25/11/2025
Regolare	€ 150,00 (€ 122,95 + IVA)	€ 175,00 (€ 143,44 + IVA)
Soci SIMI e SIUMB	€ 120,00 (€ 98,36 + IVA)	€ 140,00 (€ 114,75 + IVA)
Under 35	€ 75,00 (€ 61,475 + IVA)	€ 100,00 (€ 81,97 + IVA)

Registrazioni su www.progettomeeting.it

Cancellazioni

Non previste.

Sostituzioni

Possibili se comunicate alla Segreteria Organizzativa via e-mail almeno 7 giorni prima.

ECM

L'evento RES 2007 – 464306 Ed.1 e FAD 2007 - 46431 con obiettivo formativo n°3 è stato accreditato ECM per 100 partecipanti (RES) e 100 partecipanti (FAD) per le seguenti professioni e discipline: MEDICO CHIRURGO (Tutte le discipline).

Il Provider Qibli srl (ID n. 2007) ha assegnato a questo evento 16 crediti formativi (RES) e 24 crediti formativi (FAD) validi per il triennio formativo 2023 - 2025.

La domanda sul reclutamento sponsor, la verifica di apprendimento e il test di qualità percepita dovranno essere svolti sulla piattaforma www.qlearning.it entro 72 ore dalla conclusione dell'evento.

L'attestato ECM sarà inviato via mail entro 90 giorni dalla fine dell'evento, dopo aver verificato la percentuale di presenza.

Dotazione elettronica per la fruizione dell'evento se in modalità FAD SINCRONA
Indirizzo email, browser web aggiornato, connessione internet, dispositivi per usufruire dei contenuti didattici (PC o smartphone o tablet) dotati di casse o cuffie.
Seguiranno istruzioni tecniche dettagliate per l'accesso.

Con il contributo non condizionante di

MAIN SPONSOR



SPONSOR



Medtronic



PICCIN

SAMSUNG